



Blekersvaartweg 17 A, 2101 CB Heemstede

Vraagprijs € 1.300.000,- k.k.



NET Makelaars Haarlem B.V.
Turfmarkt 32 Zwart
2011CB, HAARLEM
Tel: 0233035444
E-mail: info@netmakelaars.nl
www.netmakelaars.nl



Blekersvaartweg 17 A, 2101 CB Heemstede

Deze bovenwoning en benedenwoning zijn in 2018 gerealiseerd en kunnen nog naar believen worden ingedeeld. Momenteel is de benedenwoning in gebruik als werkruimte, magazijn en tuinkamer/eetkamer. Het appartement op de 1e etage is in gebruik als zelfstandig appartement met aparte opgang. Uiteraard is het mogelijk om de appartementen samen te voegen tot een prachtige eengezinswoning of om de appartementen separaat te gebruiken.

De gedeeltelijke plafondhoogte is maar liefst 7.45 meter hoog, de houtkachel, de originele raampartijen en het ruwe metselwerk geven dit grotendeels vernieuwde (in 2018) woonhuis een zeer authentiek en luxe gevoel!

Doordat de woning volop ruimte biedt, zijn er meerdere mogelijkheden om deze fantastische ruimte te benutten. We denken hierin graag met u mee!

Indeling begane grond:

Dubbele deuren vanaf de straatkant te bereiken, kantoorkamer aan de voorzijde met berging/ magazijn en meterkast, aan de achterzijde de woonkamer, houtkachel, berging, originele raampartijen en openslaande deuren naar de achtertuin, toilet met fontein, de ruimte biedt de mogelijkheid voor een badkamer, de voorbereidingen hiervoor zijn reeds getroffen.

Een extra slaapkamer van ca. 16 m² is te realiseren door de vide in te vullen.

Indeling bovenwoning:

Begane grond: zelfstandige opgang; entree middels dubbele deuren, hal met c.v.-ketel, meterkast, lift en vaste trap naar de eerste etage.

Eerste etage:

Overloop, toilet met fontein en toegang tot de woonkamer; royale woonkamer met bijzonder veel lichtinval, open keuken met kookeiland met diverse inbouwapparatuur; dakterras met elektrische zonwering; slaapkamer met zeer hoge vaste kast en toegang tot de badkamer en-suite voorzien van inloopdouche, 2 wastafels en wasmachine aansluiting. Het toilet is ook binnendoor te bereiken.

Locatie

De Heemstedse Binnenweg en Raadhuisstraat met zijn kwaliteitswinkels zijn op korte loopafstand. Op steenworp afstand van deze woning zijn ook o.a. diverse scholen, kinderopvang, de bushalte (naar Haarlem centrum en het station van Heemstede- Aerdenhout), wandelbos Groenendaal en gezellige terrassen te vinden. Naar het station, de Haarlemse binnenstad, duinen en strand kun je fietsen. Uitvalswegen naar Amsterdam/Schiphol en Den Haag zijn goed en snel bereikbaar.

Bijzonderheden:

- Woonoppervlak ca. 237 m², uit te breiden naar ca. 263 m²;
- Zonnige achtertuin van ca. 80 m² op het westen;
- Gerealiseerd in 2018;
- Voorzien van vloerverwarming op de begane grond;
- 2 c.v.- ketels (Intergas HRE) uit 2019;
- Tuin wordt nader ingemeten door het kadaster;
- Notariskeuze verkoper;
- Oplevering in overleg.





Kenmerken

Vraagprijs	: € 1.300.000,00
Soort	: Woonhuis
Type woning	: Tussenwoning
Aantal kamers	: 5 kamers waarvan 1 slaapkamer(s)
Inhoud woning	: 851 m ³
Perceel oppervlakte	: 239 m ²
Gebruiksoppervlakte woonfunctie	: 237 m ²
Soort woning	: Eengezinswoning
Bouwjaar	: 1880
Ligging	: Aan water, in woonwijk
Tuin	: Achtertuin
Hoofdtuin	: Achtertuin 80 m ²
Garage	: Geen garage
Energielabel	: B
Verwarming	: C.V.-Ketel
Isolatie	: Dakisolatie, Muurisolatie, Vloerisolatie, Grotendeels dubbelglas
C.V.-ketel	: Intergas HRE (Gas gestookt combiketel uit 2019, eigendom)

Locatie

Blekersvaartweg 17 A
2101 CB HEEMSTEDE



NET Makelaars Haarlem B.V.
Turfmarkt 32 Zwart
2011CB, HAARLEM
Tel: 0233035444
E-mail: info@netmakelaars.nl
www.netmakelaars.nl



NET Makelaars Haarlem B.V.
Turfmarkt 32 Zwart
2011CB, HAARLEM
Tel: 0233035444
E-mail: info@netmakelaars.nl
www.netmakelaars.nl



NET Makelaars Haarlem B.V.
Turfmarkt 32 Zwart
2011CB, HAARLEM
Tel: 0233035444
E-mail: info@netmakelaars.nl
www.netmakelaars.nl



NET Makelaars Haarlem B.V.
Turfmarkt 32 Zwart
2011CB, HAARLEM
Tel: 0233035444
E-mail: info@netmakelaars.nl
www.netmakelaars.nl



NET Makelaars Haarlem B.V.
Turfmarkt 32 Zwart
2011CB, HAARLEM
Tel: 0233035444
E-mail: info@netmakelaars.nl
www.netmakelaars.nl

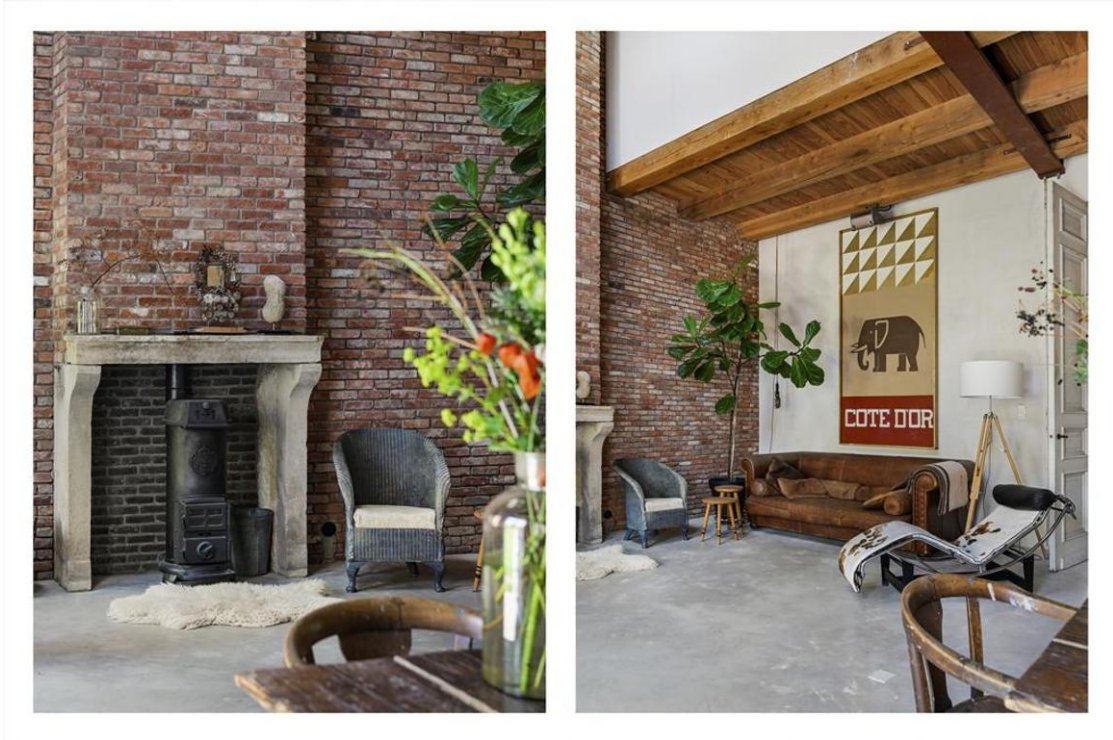

NET Makelaars Haarlem B.V.
Turfmarkt 32 Zwart
2011CB, HAARLEM
Tel: 0233035444
E-mail: info@netmakelaars.nl
www.netmakelaars.nl



NET Makelaars Haarlem B.V.
Turfmarkt 32 Zwart
2011CB, HAARLEM
Tel: 0233035444
E-mail: info@netmakelaars.nl
www.netmakelaars.nl



NET Makelaars Haarlem B.V.
Turfmarkt 32 Zwart
2011CB, HAARLEM
Tel: 0233035444
E-mail: info@netmakelaars.nl
www.netmakelaars.nl



NET Makelaars Haarlem B.V.
Turfmarkt 32 Zwart
2011CB, HAARLEM
Tel: 0233035444
E-mail: info@netmakelaars.nl
www.netmakelaars.nl



NET Makelaars Haarlem B.V.
Turfmarkt 32 Zwart
2011CB, HAARLEM
Tel: 0233035444
E-mail: info@netmakelaars.nl
www.netmakelaars.nl



NET Makelaars Haarlem B.V.
Turfmarkt 32 Zwart
2011CB, HAARLEM
Tel: 0233035444
E-mail: info@netmakelaars.nl
www.netmakelaars.nl



NET Makelaars Haarlem B.V.
Turfmarkt 32 Zwart
2011CB, HAARLEM
Tel: 0233035444
E-mail: info@netmakelaars.nl
www.netmakelaars.nl



NET Makelaars Haarlem B.V.
Turfmarkt 32 Zwart
2011CB, HAARLEM
Tel: 0233035444
E-mail: info@netmakelaars.nl
www.netmakelaars.nl



NET Makelaars Haarlem B.V.
Turfmarkt 32 Zwart
2011CB, HAARLEM
Tel: 0233035444
E-mail: info@netmakelaars.nl
www.netmakelaars.nl



NET Makelaars Haarlem B.V.
Turfmarkt 32 Zwart
2011CB, HAARLEM
Tel: 0233035444
E-mail: info@netmakelaars.nl
www.netmakelaars.nl



NET Makelaars Haarlem B.V.
Turfmarkt 32 Zwart
2011CB, HAARLEM
Tel: 0233035444
E-mail: info@netmakelaars.nl
www.netmakelaars.nl

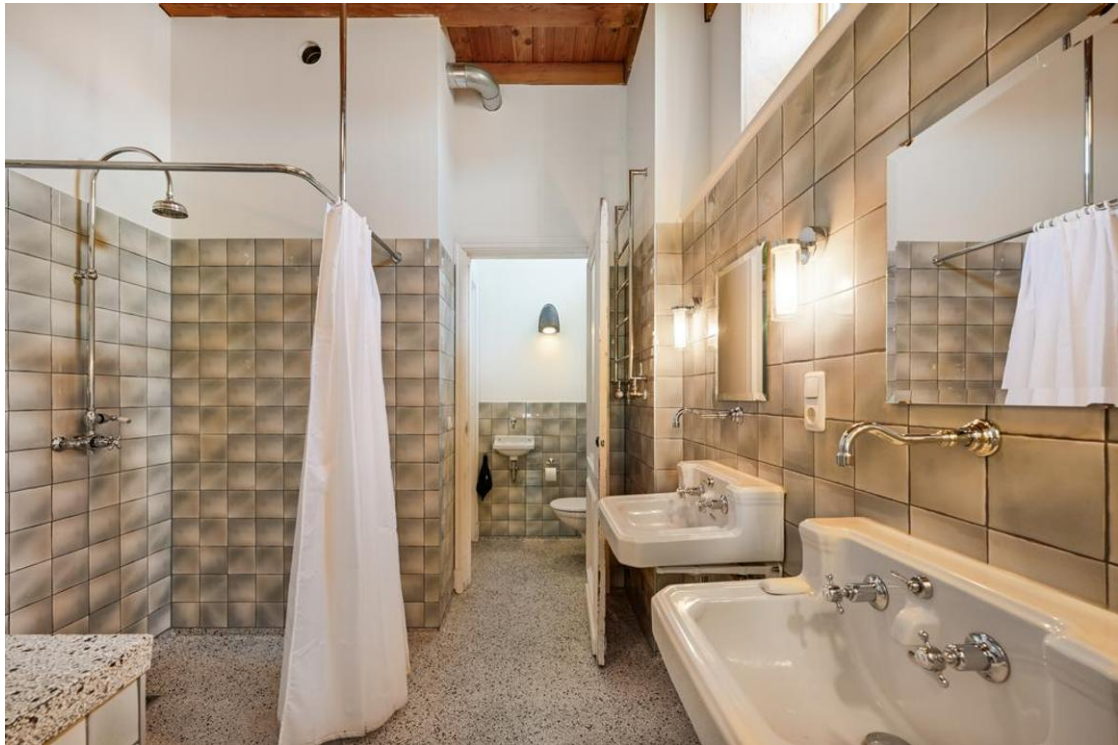

NET Makelaars Haarlem B.V.
Turfmarkt 32 Zwart
2011CB, HAARLEM
Tel: 0233035444
E-mail: info@netmakelaars.nl
www.netmakelaars.nl

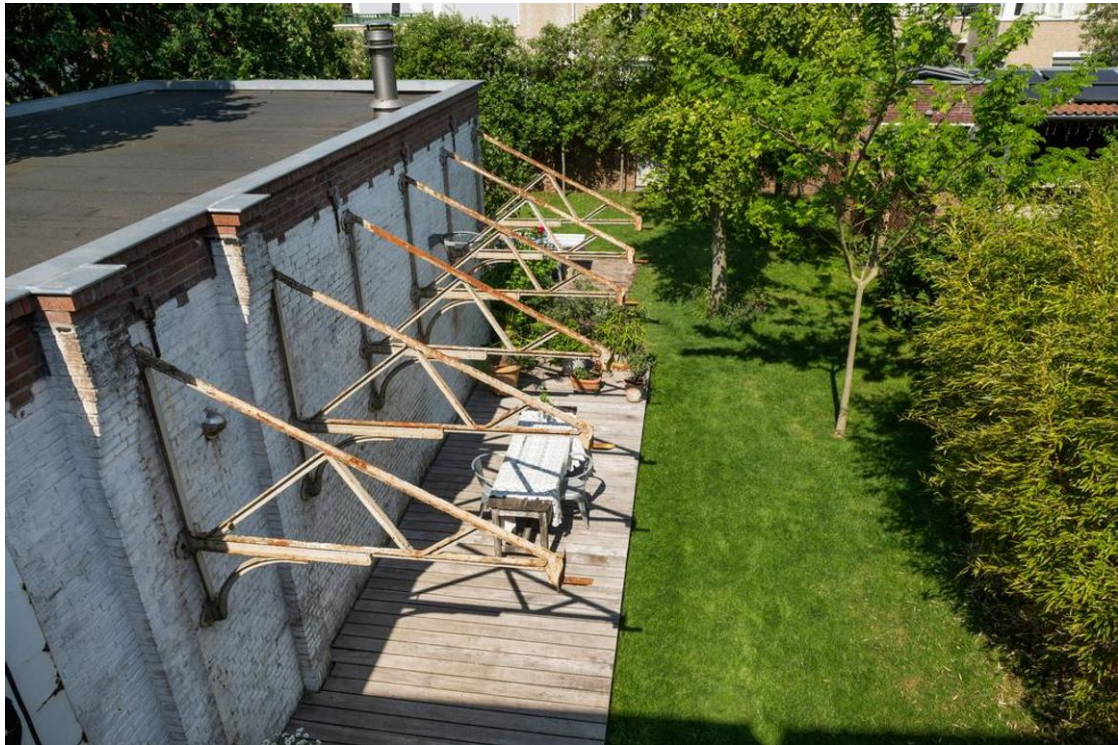

NET Makelaars Haarlem B.V.
Turfmarkt 32 Zwart
2011CB, HAARLEM
Tel: 0233035444
E-mail: info@netmakelaars.nl
www.netmakelaars.nl



NET Makelaars Haarlem B.V.
Turfmarkt 32 Zwart
2011CB, HAARLEM
Tel: 0233035444
E-mail: info@netmakelaars.nl
www.netmakelaars.nl



NET Makelaars Haarlem B.V.
Turfmarkt 32 Zwart
2011CB, HAARLEM
Tel: 0233035444
E-mail: info@netmakelaars.nl
www.netmakelaars.nl



NET Makelaars Haarlem B.V.
Turfmarkt 32 Zwart
2011CB, HAARLEM
Tel: 0233035444
E-mail: info@netmakelaars.nl
www.netmakelaars.nl



NET Makelaars Haarlem B.V.
Turfmarkt 32 Zwart
2011CB, HAARLEM
Tel: 0233035444
E-mail: info@netmakelaars.nl
www.netmakelaars.nl



Kadastrale kaart

Kaartbijlage 1

Legenda	Deze kaart is noordgericht	0 m 5 m 25 m
12345	Perceelnummer	Kadastrale gemeente HEEMSTEDE
12	Huisnummer	Sectie B
—	Vastgestelde kadastrale grens	Perceel 10843
—	Voorlopige kadastrale grens	
—	Administratieve kadastrale grens	
—	Bebouwing	
—	Door splitsing gevormde percelen	

Aan deze weergave van het splitsingsresultaat kunnen geen betrouwbare maten worden ontleend.
De Dienst voor het kadaster en de openbare registers behoudt zich de intellectuele eigendomsrechten voor, waaronder het auteursrecht en het databankenrecht.



NET Makelaars Haarlem B.V.
Turfmarkt 32 Zwart
2011CB, HAARLEM
Tel: 0233035444
E-mail: info@netmakelaars.nl
www.netmakelaars.nl



Plattegrond

Begane grond





Plattegrond

Eerste verdieping





Lijst van zaken

	Blijft achter	Gaat mee	Kan worden overgenomen	n.v.t.
Woning				
<i>Interieur</i>				
Verlichting, te weten:				
- Inbouwspots/dimmers	<input type="checkbox"/>	<input type="checkbox"/>	<input type="checkbox"/>	<input checked="" type="checkbox"/>
- Opbouwspots/armaturen/lampen/dimmers	<input type="checkbox"/>	<input type="checkbox"/>	<input type="checkbox"/>	<input checked="" type="checkbox"/>
- Losse (hang)lampen	<input type="checkbox"/>	<input type="checkbox"/>	<input type="checkbox"/>	<input checked="" type="checkbox"/>
-	<input type="checkbox"/>	<input type="checkbox"/>	<input type="checkbox"/>	<input checked="" type="checkbox"/>
-	<input type="checkbox"/>	<input type="checkbox"/>	<input type="checkbox"/>	<input checked="" type="checkbox"/>
(Losse)kasten, legplanken, te weten:				
-	<input type="checkbox"/>	<input type="checkbox"/>	<input type="checkbox"/>	<input checked="" type="checkbox"/>
-	<input type="checkbox"/>	<input type="checkbox"/>	<input type="checkbox"/>	<input checked="" type="checkbox"/>
Raamdecoratie/zonwering binnen, te weten:				
- Gordijnrails	<input type="checkbox"/>	<input type="checkbox"/>	<input checked="" type="checkbox"/>	<input type="checkbox"/>
- Gordijnen	<input type="checkbox"/>	<input type="checkbox"/>	<input checked="" type="checkbox"/>	<input type="checkbox"/>
- Overgordijnen	<input type="checkbox"/>	<input type="checkbox"/>	<input type="checkbox"/>	<input checked="" type="checkbox"/>
- Vitrages	<input type="checkbox"/>	<input type="checkbox"/>	<input type="checkbox"/>	<input checked="" type="checkbox"/>
- Rolgordijnen	<input type="checkbox"/>	<input type="checkbox"/>	<input type="checkbox"/>	<input checked="" type="checkbox"/>
- Lamellen	<input type="checkbox"/>	<input type="checkbox"/>	<input type="checkbox"/>	<input checked="" type="checkbox"/>
- Jaloezieën	<input type="checkbox"/>	<input type="checkbox"/>	<input type="checkbox"/>	<input checked="" type="checkbox"/>
- (Losse) horren/rolhorren	<input type="checkbox"/>	<input type="checkbox"/>	<input type="checkbox"/>	<input checked="" type="checkbox"/>
- Velux verduisteringsgordijnen slaapkamer boven (2 stuks)	<input checked="" type="checkbox"/>	<input type="checkbox"/>	<input type="checkbox"/>	<input type="checkbox"/>
- Velux verduisteringsgordijn woonkamer (1 stuks)	<input checked="" type="checkbox"/>	<input type="checkbox"/>	<input type="checkbox"/>	<input type="checkbox"/>
Vloerdecoratie, te weten:				
- Vloerbedekking	<input type="checkbox"/>	<input type="checkbox"/>	<input type="checkbox"/>	<input checked="" type="checkbox"/>
- Parketvloer	<input type="checkbox"/>	<input type="checkbox"/>	<input type="checkbox"/>	<input checked="" type="checkbox"/>
- Houten vloer(delen)	<input checked="" type="checkbox"/>	<input type="checkbox"/>	<input type="checkbox"/>	<input type="checkbox"/>
- Laminaat	<input type="checkbox"/>	<input type="checkbox"/>	<input type="checkbox"/>	<input checked="" type="checkbox"/>
- Plavuizen	<input type="checkbox"/>	<input type="checkbox"/>	<input type="checkbox"/>	<input checked="" type="checkbox"/>
-	<input type="checkbox"/>	<input type="checkbox"/>	<input type="checkbox"/>	<input checked="" type="checkbox"/>
-	<input type="checkbox"/>	<input type="checkbox"/>	<input type="checkbox"/>	<input checked="" type="checkbox"/>
(Voorzet) openhaard met toebehoren	<input type="checkbox"/>	<input type="checkbox"/>	<input type="checkbox"/>	<input checked="" type="checkbox"/>
Allesbrander	<input type="checkbox"/>	<input type="checkbox"/>	<input type="checkbox"/>	<input checked="" type="checkbox"/>
Houtkachel	<input checked="" type="checkbox"/>	<input type="checkbox"/>	<input type="checkbox"/>	<input type="checkbox"/>
(Gas)kachels	<input type="checkbox"/>	<input type="checkbox"/>	<input type="checkbox"/>	<input checked="" type="checkbox"/>





	Blijft achter	Gaat mee	Kan worden overgenomen	n.v.t.
Designradiator(en)	<input checked="" type="checkbox"/>	<input type="checkbox"/>	<input type="checkbox"/>	<input type="checkbox"/>
Radiatorafwerking	<input type="checkbox"/>	<input type="checkbox"/>	<input type="checkbox"/>	<input checked="" type="checkbox"/>
Overig, te weten:				
- Spiegelwanden	<input type="checkbox"/>	<input type="checkbox"/>	<input type="checkbox"/>	<input checked="" type="checkbox"/>
- Schilderij ophangstelsysteem	<input type="checkbox"/>	<input type="checkbox"/>	<input type="checkbox"/>	<input checked="" type="checkbox"/>
- Vaste spiegels badkamers	<input checked="" type="checkbox"/>	<input type="checkbox"/>	<input type="checkbox"/>	<input type="checkbox"/>
-	<input type="checkbox"/>	<input type="checkbox"/>	<input type="checkbox"/>	<input checked="" type="checkbox"/>
Keuken				
Keukenblok (met bovenkasten)	<input type="checkbox"/>	<input type="checkbox"/>	<input type="checkbox"/>	<input checked="" type="checkbox"/>
Keuken (inbouw)apparatuur, te weten:				
- Kookplaat	<input checked="" type="checkbox"/>	<input type="checkbox"/>	<input type="checkbox"/>	<input type="checkbox"/>
- (Gas)fornuis	<input type="checkbox"/>	<input type="checkbox"/>	<input type="checkbox"/>	<input checked="" type="checkbox"/>
- Afzuigkap	<input checked="" type="checkbox"/>	<input type="checkbox"/>	<input type="checkbox"/>	<input type="checkbox"/>
- Magnetron	<input type="checkbox"/>	<input type="checkbox"/>	<input type="checkbox"/>	<input checked="" type="checkbox"/>
- Oven	<input type="checkbox"/>	<input type="checkbox"/>	<input type="checkbox"/>	<input checked="" type="checkbox"/>
- Combi-oven/combimagnetron	<input checked="" type="checkbox"/>	<input type="checkbox"/>	<input type="checkbox"/>	<input type="checkbox"/>
- Koelkast	<input type="checkbox"/>	<input type="checkbox"/>	<input type="checkbox"/>	<input checked="" type="checkbox"/>
- Vriezer	<input type="checkbox"/>	<input type="checkbox"/>	<input type="checkbox"/>	<input checked="" type="checkbox"/>
- Koel-vriescombinatie	<input checked="" type="checkbox"/>	<input type="checkbox"/>	<input type="checkbox"/>	<input type="checkbox"/>
- Vaatwasser	<input checked="" type="checkbox"/>	<input type="checkbox"/>	<input type="checkbox"/>	<input type="checkbox"/>
- Quooker	<input type="checkbox"/>	<input type="checkbox"/>	<input type="checkbox"/>	<input checked="" type="checkbox"/>
- Koffiezetapparaat	<input type="checkbox"/>	<input type="checkbox"/>	<input type="checkbox"/>	<input checked="" type="checkbox"/>
-	<input type="checkbox"/>	<input type="checkbox"/>	<input type="checkbox"/>	<input checked="" type="checkbox"/>
-	<input type="checkbox"/>	<input type="checkbox"/>	<input type="checkbox"/>	<input checked="" type="checkbox"/>
Keukenaccessoires, te weten:				
- Verlichting (2x) boven kookeiland	<input type="checkbox"/>	<input type="checkbox"/>	<input checked="" type="checkbox"/>	<input type="checkbox"/>
-	<input type="checkbox"/>	<input type="checkbox"/>	<input type="checkbox"/>	<input checked="" type="checkbox"/>
Sanitair/sauna				
Toilet met de volgende toebehoren:				
- Toilet	<input checked="" type="checkbox"/>	<input type="checkbox"/>	<input type="checkbox"/>	<input type="checkbox"/>
- Toilethouder	<input checked="" type="checkbox"/>	<input type="checkbox"/>	<input type="checkbox"/>	<input type="checkbox"/>
- Toiletborstel(houder)	<input checked="" type="checkbox"/>	<input type="checkbox"/>	<input type="checkbox"/>	<input type="checkbox"/>
- Fontein	<input checked="" type="checkbox"/>	<input type="checkbox"/>	<input type="checkbox"/>	<input type="checkbox"/>
-	<input type="checkbox"/>	<input type="checkbox"/>	<input type="checkbox"/>	<input checked="" type="checkbox"/>
-	<input type="checkbox"/>	<input type="checkbox"/>	<input type="checkbox"/>	<input checked="" type="checkbox"/>
Badkamer met de volgende toebehoren:				
- Ligbad	<input type="checkbox"/>	<input type="checkbox"/>	<input type="checkbox"/>	<input checked="" type="checkbox"/>
- Jacuzzi/whirlpool	<input type="checkbox"/>	<input type="checkbox"/>	<input type="checkbox"/>	<input checked="" type="checkbox"/>
- Douche (cabine/scherm)	<input checked="" type="checkbox"/>	<input type="checkbox"/>	<input type="checkbox"/>	<input type="checkbox"/>
- Stoomdouche (cabine)	<input type="checkbox"/>	<input type="checkbox"/>	<input type="checkbox"/>	<input checked="" type="checkbox"/>



	Blijft achter	Gaat mee	Kan worden overgenomen	n.v.t.
- Wastafel	<input checked="" type="checkbox"/>	<input type="checkbox"/>	<input type="checkbox"/>	<input type="checkbox"/>
- Wastafelmeubel	<input checked="" type="checkbox"/>	<input type="checkbox"/>	<input type="checkbox"/>	<input type="checkbox"/>
- Planchet	<input type="checkbox"/>	<input type="checkbox"/>	<input type="checkbox"/>	<input checked="" type="checkbox"/>
- Toiletkast	<input type="checkbox"/>	<input type="checkbox"/>	<input type="checkbox"/>	<input checked="" type="checkbox"/>
- Toilet	<input checked="" type="checkbox"/>	<input type="checkbox"/>	<input type="checkbox"/>	<input type="checkbox"/>
- Toilethouder	<input checked="" type="checkbox"/>	<input type="checkbox"/>	<input type="checkbox"/>	<input type="checkbox"/>
- Toiletborstel(houder)	<input type="checkbox"/>	<input type="checkbox"/>	<input type="checkbox"/>	<input checked="" type="checkbox"/>
-	<input type="checkbox"/>	<input type="checkbox"/>	<input type="checkbox"/>	<input checked="" type="checkbox"/>
-	<input type="checkbox"/>	<input type="checkbox"/>	<input type="checkbox"/>	<input checked="" type="checkbox"/>
Sauna met toebehoren	<input type="checkbox"/>	<input type="checkbox"/>	<input type="checkbox"/>	<input checked="" type="checkbox"/>
	<input type="checkbox"/>	<input type="checkbox"/>	<input type="checkbox"/>	<input checked="" type="checkbox"/>
<i>Exterieur/installaties/veiligheid/energiebesparing</i>				
Schotel/antenne	<input type="checkbox"/>	<input type="checkbox"/>	<input type="checkbox"/>	<input checked="" type="checkbox"/>
Brievenbus	<input checked="" type="checkbox"/>	<input type="checkbox"/>	<input type="checkbox"/>	<input type="checkbox"/>
(Voordeur)bel	<input checked="" type="checkbox"/>	<input type="checkbox"/>	<input type="checkbox"/>	<input type="checkbox"/>
Alarminstallatie	<input type="checkbox"/>	<input type="checkbox"/>	<input type="checkbox"/>	<input checked="" type="checkbox"/>
(Veiligheids)sloten en overige inbraakpreventie	<input checked="" type="checkbox"/>	<input type="checkbox"/>	<input type="checkbox"/>	<input type="checkbox"/>
Rookmelders	<input checked="" type="checkbox"/>	<input type="checkbox"/>	<input type="checkbox"/>	<input type="checkbox"/>
Screens/rolluiken	<input type="checkbox"/>	<input type="checkbox"/>	<input type="checkbox"/>	<input checked="" type="checkbox"/>
CV met toebehoren	<input type="checkbox"/>	<input type="checkbox"/>	<input type="checkbox"/>	<input checked="" type="checkbox"/>
(Klok)thermostaat	<input checked="" type="checkbox"/>	<input type="checkbox"/>	<input type="checkbox"/>	<input type="checkbox"/>
Warmwatervoorziening, te weten:				
- Via CV-installatie	<input checked="" type="checkbox"/>	<input type="checkbox"/>	<input type="checkbox"/>	<input type="checkbox"/>
- Boiler	<input type="checkbox"/>	<input type="checkbox"/>	<input type="checkbox"/>	<input checked="" type="checkbox"/>
- Close-in boiler	<input type="checkbox"/>	<input type="checkbox"/>	<input type="checkbox"/>	<input checked="" type="checkbox"/>
- Geiser	<input type="checkbox"/>	<input type="checkbox"/>	<input type="checkbox"/>	<input checked="" type="checkbox"/>
-	<input type="checkbox"/>	<input type="checkbox"/>	<input type="checkbox"/>	<input checked="" type="checkbox"/>
-	<input type="checkbox"/>	<input type="checkbox"/>	<input type="checkbox"/>	<input checked="" type="checkbox"/>
Mechanische ventilatie	<input type="checkbox"/>	<input type="checkbox"/>	<input type="checkbox"/>	<input checked="" type="checkbox"/>
Luchtbehandeling	<input type="checkbox"/>	<input type="checkbox"/>	<input type="checkbox"/>	<input checked="" type="checkbox"/>
Airconditioning met toebehoren (aantal:)	<input type="checkbox"/>	<input type="checkbox"/>	<input type="checkbox"/>	<input checked="" type="checkbox"/>
Isolatievoorzieningen (voorzetramen/radiatorfolie etc.), te weten:				
-	<input type="checkbox"/>	<input type="checkbox"/>	<input type="checkbox"/>	<input checked="" type="checkbox"/>
-	<input type="checkbox"/>	<input type="checkbox"/>	<input type="checkbox"/>	<input checked="" type="checkbox"/>
Telefoonaansluiting/internetaansluiting	<input checked="" type="checkbox"/>	<input type="checkbox"/>	<input type="checkbox"/>	<input type="checkbox"/>
Veiligheidsschakelaar wasautomaat	<input type="checkbox"/>	<input type="checkbox"/>	<input type="checkbox"/>	<input checked="" type="checkbox"/>
Waterslot wasautomaat	<input type="checkbox"/>	<input type="checkbox"/>	<input type="checkbox"/>	<input checked="" type="checkbox"/>
Zonnepanelen	<input type="checkbox"/>	<input type="checkbox"/>	<input type="checkbox"/>	<input checked="" type="checkbox"/>
	<input type="checkbox"/>	<input type="checkbox"/>	<input type="checkbox"/>	<input checked="" type="checkbox"/>
	<input type="checkbox"/>	<input type="checkbox"/>	<input type="checkbox"/>	<input checked="" type="checkbox"/>



	Blijft achter	Gaat mee	Kan worden overgenomen	n.v.t.
Tuin				
<i>Inrichting</i>				
Tuinaanleg/bestrating	<input checked="" type="checkbox"/>	<input type="checkbox"/>	<input type="checkbox"/>	<input type="checkbox"/>
Beplanting	<input checked="" type="checkbox"/>	<input type="checkbox"/>	<input type="checkbox"/>	<input type="checkbox"/>
Perzische slaapboom	<input type="checkbox"/>	<input checked="" type="checkbox"/>	<input type="checkbox"/>	<input type="checkbox"/>
<i>Verlichting/installaties</i>				
Buitenverlichting	<input type="checkbox"/>	<input type="checkbox"/>	<input type="checkbox"/>	<input checked="" type="checkbox"/>
Tijd- of schemerschakelaar/bewegingsmelder	<input type="checkbox"/>	<input type="checkbox"/>	<input type="checkbox"/>	<input checked="" type="checkbox"/>
	<input type="checkbox"/>	<input type="checkbox"/>	<input type="checkbox"/>	<input checked="" type="checkbox"/>
<i>Bebouwing</i>				
Tuinhuis/buitenberging	<input type="checkbox"/>	<input type="checkbox"/>	<input type="checkbox"/>	<input checked="" type="checkbox"/>
Kasten/werkbank in tuinhuis/berging	<input type="checkbox"/>	<input type="checkbox"/>	<input type="checkbox"/>	<input checked="" type="checkbox"/>
(Broei)kas	<input type="checkbox"/>	<input type="checkbox"/>	<input type="checkbox"/>	<input checked="" type="checkbox"/>
	<input type="checkbox"/>	<input type="checkbox"/>	<input type="checkbox"/>	<input checked="" type="checkbox"/>
	<input type="checkbox"/>	<input type="checkbox"/>	<input type="checkbox"/>	<input checked="" type="checkbox"/>
<i>Overig</i>				
Overige tuin, te weten:				
- (Sier)hek	<input type="checkbox"/>	<input type="checkbox"/>	<input type="checkbox"/>	<input checked="" type="checkbox"/>
- Vlaggenmast(houder)	<input checked="" type="checkbox"/>	<input type="checkbox"/>	<input type="checkbox"/>	<input type="checkbox"/>
-	<input type="checkbox"/>	<input type="checkbox"/>	<input type="checkbox"/>	<input checked="" type="checkbox"/>
-	<input type="checkbox"/>	<input type="checkbox"/>	<input type="checkbox"/>	<input checked="" type="checkbox"/>
<i>Overig</i>				
Zijn er zaken die geen eigendom zijn van verkoper omdat er sprake is van een leasecontract. Zo ja, neemt verkoper de zaak mee of moet het betreffende contract worden overgenomen?	Ja	Nee	Gaat mee	Moet worden overgenomen
CV/geiser/boiler	<input type="checkbox"/>	<input checked="" type="checkbox"/>	<input type="checkbox"/>	<input type="checkbox"/>
Keuken/tuin/kozijnen	<input type="checkbox"/>	<input checked="" type="checkbox"/>	<input type="checkbox"/>	<input type="checkbox"/>
Intelligente thermostaten e.d.	<input type="checkbox"/>	<input checked="" type="checkbox"/>	<input type="checkbox"/>	<input type="checkbox"/>
Stadsverwarming	<input type="checkbox"/>	<input checked="" type="checkbox"/>	<input type="checkbox"/>	<input type="checkbox"/>
Zonnepanelen	<input type="checkbox"/>	<input checked="" type="checkbox"/>	<input type="checkbox"/>	<input type="checkbox"/>
	<input type="checkbox"/>	<input checked="" type="checkbox"/>	<input type="checkbox"/>	<input type="checkbox"/>
	<input type="checkbox"/>	<input checked="" type="checkbox"/>	<input type="checkbox"/>	<input type="checkbox"/>
Bijlage(n) over te nemen contracten:				
-				
-				



Biedsysteem

Het Amsterdamse biedsysteem wordt gehanteerd. De procedure bij de onderhandelingen over de verkoop van onroerend goed is als volgt; Er is pas sprake van onderhandelingen als op het eerste bod van een kandidaat-koper een tegenvoorstel van verkoper volgt. In deze fase wordt niet met andere gegadigden onderhandeld. Er wordt wel bezichtigd. Bij de bezichtiging moet gemeld worden dat men in onderhandeling is en dat er bij interesse een éénmalig bod kan worden uitgebracht. De makelaar mag pas met derden onderhandelen als de onderhandelingen met de eerste kandidaat-koper op niets zijn uitgelopen. Wel kan een derde een eenmalig, maximaal bod doen. Indien dit een beter bod is dan het laatste voorstel van de eerste kandidaat-koper, wordt deze in de gelegenheid gesteld om zijn beste bod te doen. Men koppelt terug naar eerste bieder dat er een bod binnen is en dat hij zijn uiterste bod mag neerleggen. Eerste bieder kan ook bij zijn huidige bod blijven. De makelaar verstrekt geen gegevens aan derden over de hoogte van de geboden bedragen. Zolang er geen overeenstemming is, zijn partijen niet aan elkaar gebonden. Is men in onderhandeling dan moet het dus duidelijk zijn voor de derde partij dat hij een eenmalig bod mag uitbrengen en dat dat zijn enige kans is. Biedingen dienen via move.nl gedaan te worden.

Gunning

Verkoper behoudt zich uitdrukkelijk het recht voor, het object te gunnen aan de gegadigde van zijn keuze.

Wilsovereenstemming

Een overeenkomst zal pas schriftelijk worden opgemaakt, nadat overeenstemming is bereikt over koopsom, oplevering, bijkomende voorwaarden en roerende zaken.

Schriftelijkheidsvereiste

Voor de verkoop en aankoop van een woning geldt een schriftelijkheidsvereiste voor particulieren. Dit betekent dat de verkoop/aankoop pas bindend is wanneer de koopovereenkomst door beide partijen is ondertekend en ter hand is gesteld. Vervolgens heeft de koper nog drie dagen wettelijke bedenktijd.

Koopakte

Na de wilsovereenstemming wordt er door NET Makelaars een koopakte opgesteld. Behoudens nadere afspraken gelden hiervoor als basis de standaardregels, zoals deze voorkomen in de modelkoopakte die is opgesteld door de Nederlandse Vereniging van Makelaars NVM, de Consumentenbond en de Vereniging Eigen Huis. De koopovereenkomst zal direct nadat overeenstemming is bereikt worden opgesteld en zal door partijen elektronisch worden ondertekend.

Rechtsgeldige koopovereenkomst pas ná ondertekening

Een mondelinge overeenstemming tussen de particuliere verkoper en de particuliere koper is niet rechtsgeldig. Met andere woorden: er is geen koop. Er is pas sprake van een rechtsgeldige koop als de particuliere verkoper en de particuliere koper de koopovereenkomst hebben ondertekend. Dit vloeit voort uit artikel 7:2 Burgerlijk Wetboek. Een bevestiging van de mondelinge overeenstemming per e-mail of een toegestuurd concept van de koopovereenkomst wordt overigens niet gezien als een 'ondertekende koopovereenkomst'.

Onderzoekspllicht

Hoewel gestreefd is naar een zo nauwkeurig mogelijk inventarisatie van de beschikbare gegevens, moet ervan uit gegaan worden dat het bovenstaande slechts indicatief is. De gegevens (bedragen, jaartallen, omschrijvingen e.d.) zijn soms verkregen door mondelinge informatie, soms zijn ze uit het geheugen opgediept. De verkoper is nadrukkelijk gevraagd bij hem bekende gebreken te melden. De koper heeft echter zijn eigen onderzoekspllicht naar alle zaken die voor hem van belang kunnen zijn en kan zich nimmer beroepen op onbekendheid met feiten die hij zelf had kunnen waarnemen of die kenbaar waren uit de openbare registers.





Uw makelaar kan u hierover informeren. De makelaar kan u desgewenst verwijzen naar de desbetreffende instanties. Door vergroten c.q. verkleinen van de originele bouwtekeningen is het mogelijk, dat de eventuele bijgevoegde tekeningen niet meer op maat zijn.

Clausules

Onderstaande clausules zullen worden toegevoegd aan de modelkoopakte.

1 Bodemverontreiniging

Elke aansprakelijkheid van verkoper jegens koper, hoe ook genaamd en onder welke titel dan ook, voor eventuele verontreiniging van de grond en/of het grondwater van de gehele onroerende zaak wordt uitgesloten. Tevens vrijwaart koper verkoper voor alle aansprakelijkheid, hoe ook genaamd en onder welke titel dan ook, die uit de aanwezigheid van bodem- en/of grondwatervervuiling in de onroerende zaak kan voortvloeien.

2 Fundering

Koper verklaart voldoende de gelegenheid te hebben gehad om zich te (laten) informeren over de funderings-/casco situatie. Koper vrijwaart verkoper voor alle aansprakelijkheid met betrekking tot eventuele gebreken aan de fundering en/of casco en de eventuele gevolgen daarvan.

3 Waterhuishouding

Koper verklaart bekend te zijn met de lokale problemen betreffende het grondwaterpeil, mogelijk ontstaan als gevolg van gewijzigd duinwaterbeheer. Indien nu of in de toekomst hinder ondervonden wordt van de stand van het grondwater, vrijwaart koper verkoper van iedere aansprakelijkheid en schade hieruit voortvloeiende.

4 Milieuclausule

De verkoper verklaart dat hij/zij niet kan instaan voor de kwaliteit van de bodem en/of grondwater. Koper vrijwaart verkoper voor alle aansprakelijkheid die uit eventuele aanwezigheid van enige vorm van verontreiniging (van bodem, grondwater e.d.) kan voortvloeien. Koper zal verkoper niet voor enige vorm van bodem- en/of grondwaterverontreiniging aanspreken dan alleen in het geval er sprake is van verwijtbaar handelen, nalaten of verzwijgen van de verkoper.

5 Ouderdomsclausule

Koper verklaart ermee bekend te zijn, dat de onroerende zaak meer dan 100 jaar oud is, wat betekent dat de eisen die aan de bouwkwiteit gesteld mogen worden aanzienlijk lager liggen dan bij nieuwe woningen.

Tenzij de verkoper de kwaliteit hiervan gegarandeerd heeft, staat hij niet in voor de funderingen, de vloeren, de leidingen, voor de elektriciteit, water en gas, de riolering en de afwezigheid van enig ongedierte c.q. schimmels (zoals bijvoorbeeld houtworm, boktor, zwam etc.). Bouwkundige kwaliteits-gebreken worden geacht niet belemmerend te werken op het in artikel 6.3 van de koopakte omschreven woongebruik.

5 Asbestclausule

In de onroerende zaak kunnen asbesthoudende stoffen/ materialen aanwezig zijn. Indien deze worden verwijderd dienen door koper maatregelen en voorzieningen te worden getroffen die de wetgeving voorschrijft. Koper verklaart met deze wetgeving bekend te zijn en aanvaardt alle aansprakelijkheid en gevolgen die uit de aanwezigheid van asbest en/of de verwijdering van asbest uit de onroerende zaak kan voortvloeien. In afwijking van artikel 6.3. van deze koopakte en artikel 7:17 lid 1 en 2 BW komt het geheel of ten dele ontbreken van één of meer eigenschappen van de onroerende zaak voor normaal en bijzonder gebruik en het eventueel anderszins niet-beantwoorden van de zaak aan de overeenkomst als gevolg van de aanwezigheid van enig asbest in welke samenstelling en/of op welke plaats dan ook voor rekening en risico van koper.





6 Zuiveringsclausule

Koper verleent bij deze volmacht aan verkoper, alsmede aan iedere afzonderlijke medewerker van de notaris die bij deze akte is aangewezen voor het verlijden van de akte van levering, namens koper mee te werken aan de akte waarbij de inschrijving van de onderhavige koopovereenkomst in de daartoe bestemde openbare registers waardeloos wordt verklaard. Deze volmacht is alleen geldig, als koper als gevolg van bijvoorbeeld vernietiging, ontbinding, tijdsverloop of andere oorzaak ieder belang rechtens heeft verloren bij bedoelde inschrijving.

7 Overbruggingshypotheek

Koper verleent bij deze onherroepelijk toestemming aan verkoper om het verkochte desgewenst tijdelijk tot uiterlijk de overeengekomen dag van levering te bezwaren met (overbruggings)hypotheek. Indien deze koopakte eerder in de openbare registers mocht zijn ingeschreven, zal het bepaalde in artikel 3, lid 3 boek 7 BW derhalve niet van toepassing zijn ten nadele van de desbetreffende hypotheekhouder.

Het vorenstaande laat uitdrukkelijk onverlet de verplichting van verkoper het verkochte aan

8 Toelichtingsclausule NVM Meetinstructie

De Meetinstructie is gebaseerd op de NEN2580. De Meetinstructie is bedoeld om een meer eenduidige manier van meten toe te passen voor het geven van een indicatie van de gebruiksoppervlakte. De Meetinstructie sluit verschillen in meetuitkomsten niet volledig uit, door bijvoorbeeld interpretatieverschillen, afrondingen of beperkingen bij het uitvoeren van de meting.

9 Onderzoeksplicht koper

De gegadigde is zelf verantwoordelijk voor het onderzoeken van elke door haar/hem gewenste informatie. Na datum van de door makelaar verstrekte gegevens kunnen zich wijzigingen hebben voorgedaan. Zowel verkoper als diens makelaar stellen de koper voor het sluiten van de koopovereenkomst in de gelegenheid het onderhavige registergoed van binnen en van buiten op bouwkundige kwaliteiten en/of gebreken te laten inspecteren door een door koper aan te wijzen deskundige. Ook wordt de koopgegadigde geadviseerd om bij de gemeente na te vragen welke consequenties het funderingstype heeft op de bouwkwaliteit, de stabiliteit en de toekomstverwachting daarvan. Koper is zelf verantwoordelijk voor het onderzoeken van elke door haar/hem gewenste informatie met betrekking tot gemeentelijke ontwikkelingen, registraties, bestemmingen van het gebied, gebruik- en uit- en verbouwmogelijkheden, verleende vergunningen of de afwezigheid daarvan. Door vergroten/verkleinen of scannen van de originele bouwtekeningen is het mogelijk dat de tekeningen niet meer op schaal zijn. Alle vermelde maten, oppervlaktes, jaartallen en bedragen zijn indicatief, hieraan kunnen geen rechten worden ontleend.

10 Clausule muurbeugels

Koper is op de hoogte en duldt de bestaande inbalking of inankering van de beugels ten behoeve van een toekomstige overkapping in de muur van de keuken. Alle schade die deze kan veroorzaken zijn voor rekening en risico van de eigenaar van deze overkapping. Indien het object Blekersvaartweg 17A wordt verkocht wordt deze clausule ook opgenomen in de koopakte van Blekersvaartweg 17A. Mocht de toekomstige koper hiervan afzien dan worden de beugels door verkoper verwijderd. Indien de beugels verwijderd moeten worden voor onderhoud aan de muur, dan zijn de kosten voor verwijderen en terugplaatsen voor de eigenaar van Blekersvaartweg 17A.

11 Notariskeuze

De koper heeft in beginsel het recht om de notaris te kiezen, echter met de volgende restricties:

Indien koper kiest voor een notaris kantoor welke zich bevindt op een afstand groter dan 10 kilometer van het verkochte dan zijn de eventuele aanvullende kosten van die notariskeuze (zoals bijvoorbeeld een volmacht voor de verkoper) voor rekening van koper.





12 Ontbinden op grond van de bedenktijd:

Indien koper gebruik maakt van het recht om de overeenkomst te ontbinden binnen de drie dagen bedenktijd dan dient koper deze ontbinding schriftelijk te bevestigen.

12 Verkoopbrochure

Koper verklaart zich op de hoogte te hebben gesteld van de inhoud van de verkoopbrochure van de betreffende woning.

Interesse in dit huis? Schakel direct uw eigen NVM-aankoopmakelaar in. Uw NVM-aankoopmakelaar komt op voor uw belang en bespaart u tijd, geld en zorgen. Adressen van collega NVM-aankoopmakelaars van de afdeling Haarlem vindt u op www.Funda.nl.

Disclaimer: Deze informatie is door ons met de nodige zorgvuldigheid samengesteld. Onzerzijds wordt echter geen enkele aansprakelijkheid aanvaard voor enige onvolledigheid, onjuistheid of anderszins, dan wel de gevolgen daarvan. Alle opgegeven maten en oppervlakten zijn indicatief.



NET Makelaars Haarlem B.V.
Turfmarkt 32 Zwart
2011CB, HAARLEM
Tel: 0233035444
E-mail: info@netmakelaars.nl
www.netmakelaars.nl



Over ons

NET Makelaars, Net iets meer dan je van een makelaar verwacht.

Ons professionele en gezellige team bestaat uit Frans Doornbosch, Roxanne van Teulingen en Roos Molenaar. Omdat wij een klein makelaarskantoor zijn, kunnen we veel persoonlijke aandacht aan onze klanten geven en maken we tijd om je beter te leren kennen. We begeleiden je van het begin tot het einde en stoppen pas wanneer je helemaal tevreden bent.

Een huis aan- of verkopen is één van de belangrijkste transacties in je leven. We leggen je graag uit hoe een aan- of verkoopproces er van A tot Z uit ziet en wat we daarbij van jou verwachten. Een goede samenwerking resulteert vaak in een vlotte en succesvolle aan- of verkoop!

We geven ook graag duidelijkheid in het woud van notarissen, bouwkundige keuringen, taxaties en onderhandelingen.



NET Makelaars Haarlem B.V.
Turfmarkt 32 Zwart
2011CB, HAARLEM
Tel: 0233035444
E-mail: info@netmakelaars.nl
www.netmakelaars.nl