



**Mr. Jan Gerritszlaan 71 I, 2024 KM Haarlem**  
**Vraagprijs € 350.000,- k.k.**



NET Makelaars Haarlem B.V.  
Turfmarkt 32 Zwart  
2011CB, HAARLEM  
Tel: 0233035444  
E-mail: [info@netmakelaars.nl](mailto:info@netmakelaars.nl)  
[www.netmakelaars.nl](http://www.netmakelaars.nl)



## Omschrijving

### Mr. Jan Gerritszlaan 71 I, 2024 KM Haarlem

Verrassend ruim, modern en goed onderhouden 3-kamer hoekappartement met een zonnig balkon op het zuidwesten. Het appartement ligt op de tweede woonlaag van een kleinschalig appartementencomplex.

Het appartement is in 2021 geheel gemoderniseerd van keuken, vloeren, badkamer tot meterkast en heeft een fantastisch uitzicht over het nieuw heringerichte Schoterbos.

Een heerlijk groen bos met nieuwe brede paden, speel- en fitnessstoestellen. Eindeloze mogelijkheden voor relaxen en buitensporten, een prachtige plek om te wonen.

Het appartement is tevens gunstig gelegen ten opzichte van winkels, scholen en openbaarvervoer. Op 10 minuten fietsafstand van het gezellige Haarlem centrum en nabij uitvalswegen (Randweg).

#### Indeling

Parterre: Afgesloten entree naar het trapportaal.

Tweede etage: Meterkast in afgesloten kast voor de entree; entree; hal met vaste kast met wasmachineopstelling; woonkamer met half open keuken voorzien van diverse inbouwapparatuur o.a. inductiekookplaat met geïntegreerde afzuiging, combimagnetron, vaatwasser, koel-vries combi; toilet met fonteintje; badkamer met wastafelmeubel en inloofdouche; 2 slaapkamers, de slaapkamer aan de voorzijde beschikt over een vaste kast, de slaapkamer aan de achterzijde heeft middels openslaande deuren toegang tot het balkon.

Aan de achterzijde van het appartement is over de volle breedte een zonnig balkon met CV-opstelling in vaste kast met uitzicht op de fraai aangelegde gezamenlijke tuin.

Zowel vanuit de woonkamer, keuken en slaapkamer is er toegang tot het balkon.

In de onderbouw bevindt zich de berging.

#### Bijzonderheden:

- Bouwjaar 1959;
- Woonoppervlakte ca. 72 m<sup>2</sup>;
- Energielabel A;
- Zonnig balkon;
- Schilderwerk voorzijde 2022, schilderwerk achterzijde 2023;
- Openbaar parkeren;
- 2 slaapkamers;
- C.V.-ketel: 2011, laatste onderhoudsbeurt oktober 2023;
- Gezamenlijke tuin aan de achterzijde van het complex;
- Service kosten € 230,- p/m. (incl. opstalverzekering, groot onderhoud, schoonmaak etc.);
- Oplevering in overleg.

**Vraagprijs € 350.000,- k.k.**



NET Makelaars Haarlem B.V.  
Turfmarkt 32 Zwart  
2011CB, HAARLEM  
Tel: 0233035444  
E-mail: [info@netmakelaars.nl](mailto:info@netmakelaars.nl)  
[www.netmakelaars.nl](http://www.netmakelaars.nl)



## Kenmerken

<b>Vraagprijs</b>	: € 350.000,00
<b>Soort</b>	: Appartement
<b>Open portiek</b>	: Nee
<b>Aantal kamers</b>	: 3 kamers waarvan 2 slaapkamer(s)
<b>Inhoud woning</b>	: 244 m <sup>3</sup>
<b>Gebruiksoppervlakte woonfunctie</b>	: 72 m <sup>2</sup>
<b>Soort appartement</b>	: Portiekflat
<b>Bouwjaar</b>	: 1959
<b>Ligging</b>	: Aan park, aan rustige weg, in woonwijk, vrij uitzicht
<b>Tuin</b>	: Geen tuin
<b>Garage</b>	: Geen garage
<b>Energielabel</b>	: A
<b>Verwarming</b>	: C.V.-Ketel
<b>Isolatie</b>	: Dakisolatie, Vloerisolatie, Grotendeels dubbelglas
<b>C.V.-ketel</b>	: Remeha (Gas gestookt combiketel uit 2011, eigendom)

## Locatie

Mr. Jan Gerritszlaan 71 I  
2024 KM HAARLEM

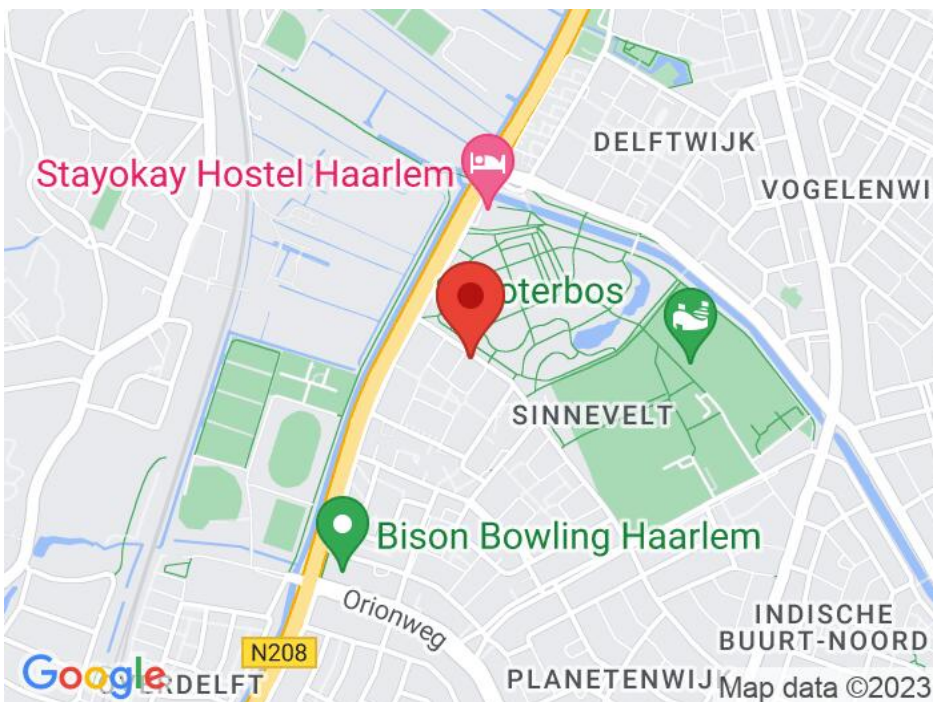

NET Makelaars Haarlem B.V.  
Turfmarkt 32 Zwart  
2011CB, HAARLEM  
Tel: 0233035444  
E-mail: info@netmakelaars.nl  
www.netmakelaars.nl



NET Makelaars Haarlem B.V.  
Turfmarkt 32 Zwart  
2011CB, HAARLEM  
Tel: 0233035444  
E-mail: [info@netmakelaars.nl](mailto:info@netmakelaars.nl)  
[www.netmakelaars.nl](http://www.netmakelaars.nl)



NET Makelaars Haarlem B.V.  
Turfmarkt 32 Zwart  
2011CB, HAARLEM  
Tel: 0233035444  
E-mail: [info@netmakelaars.nl](mailto:info@netmakelaars.nl)  
[www.netmakelaars.nl](http://www.netmakelaars.nl)



NET Makelaars Haarlem B.V.  
Turfmarkt 32 Zwart  
2011CB, HAARLEM  
Tel: 0233035444  
E-mail: [info@netmakelaars.nl](mailto:info@netmakelaars.nl)  
[www.netmakelaars.nl](http://www.netmakelaars.nl)



NET Makelaars Haarlem B.V.  
Turfmarkt 32 Zwart  
2011CB, HAARLEM  
Tel: 0233035444  
E-mail: [info@netmakelaars.nl](mailto:info@netmakelaars.nl)  
[www.netmakelaars.nl](http://www.netmakelaars.nl)



NET Makelaars Haarlem B.V.  
Turfmarkt 32 Zwart  
2011CB, HAARLEM  
Tel: 0233035444  
E-mail: [info@netmakelaars.nl](mailto:info@netmakelaars.nl)  
[www.netmakelaars.nl](http://www.netmakelaars.nl)





NET Makelaars Haarlem B.V.  
Turfmarkt 32 Zwart  
2011CB, HAARLEM  
Tel: 0233035444  
E-mail: [info@netmakelaars.nl](mailto:info@netmakelaars.nl)  
[www.netmakelaars.nl](http://www.netmakelaars.nl)



NET Makelaars Haarlem B.V.  
Turfmarkt 32 Zwart  
2011CB, HAARLEM  
Tel: 0233035444  
E-mail: [info@netmakelaars.nl](mailto:info@netmakelaars.nl)  
[www.netmakelaars.nl](http://www.netmakelaars.nl)



NET Makelaars Haarlem B.V.  
Turfmarkt 32 Zwart  
2011CB, HAARLEM  
Tel: 0233035444  
E-mail: [info@netmakelaars.nl](mailto:info@netmakelaars.nl)  
[www.netmakelaars.nl](http://www.netmakelaars.nl)



NET Makelaars Haarlem B.V.  
Turfmarkt 32 Zwart  
2011CB, HAARLEM  
Tel: 0233035444  
E-mail: [info@netmakelaars.nl](mailto:info@netmakelaars.nl)  
[www.netmakelaars.nl](http://www.netmakelaars.nl)



NET Makelaars Haarlem B.V.  
Turfmarkt 32 Zwart  
2011CB, HAARLEM  
Tel: 0233035444  
E-mail: [info@netmakelaars.nl](mailto:info@netmakelaars.nl)  
[www.netmakelaars.nl](http://www.netmakelaars.nl)



NET Makelaars Haarlem B.V.  
Turfmarkt 32 Zwart  
2011CB, HAARLEM  
Tel: 0233035444  
E-mail: [info@netmakelaars.nl](mailto:info@netmakelaars.nl)  
[www.netmakelaars.nl](http://www.netmakelaars.nl)



## Plattegrond

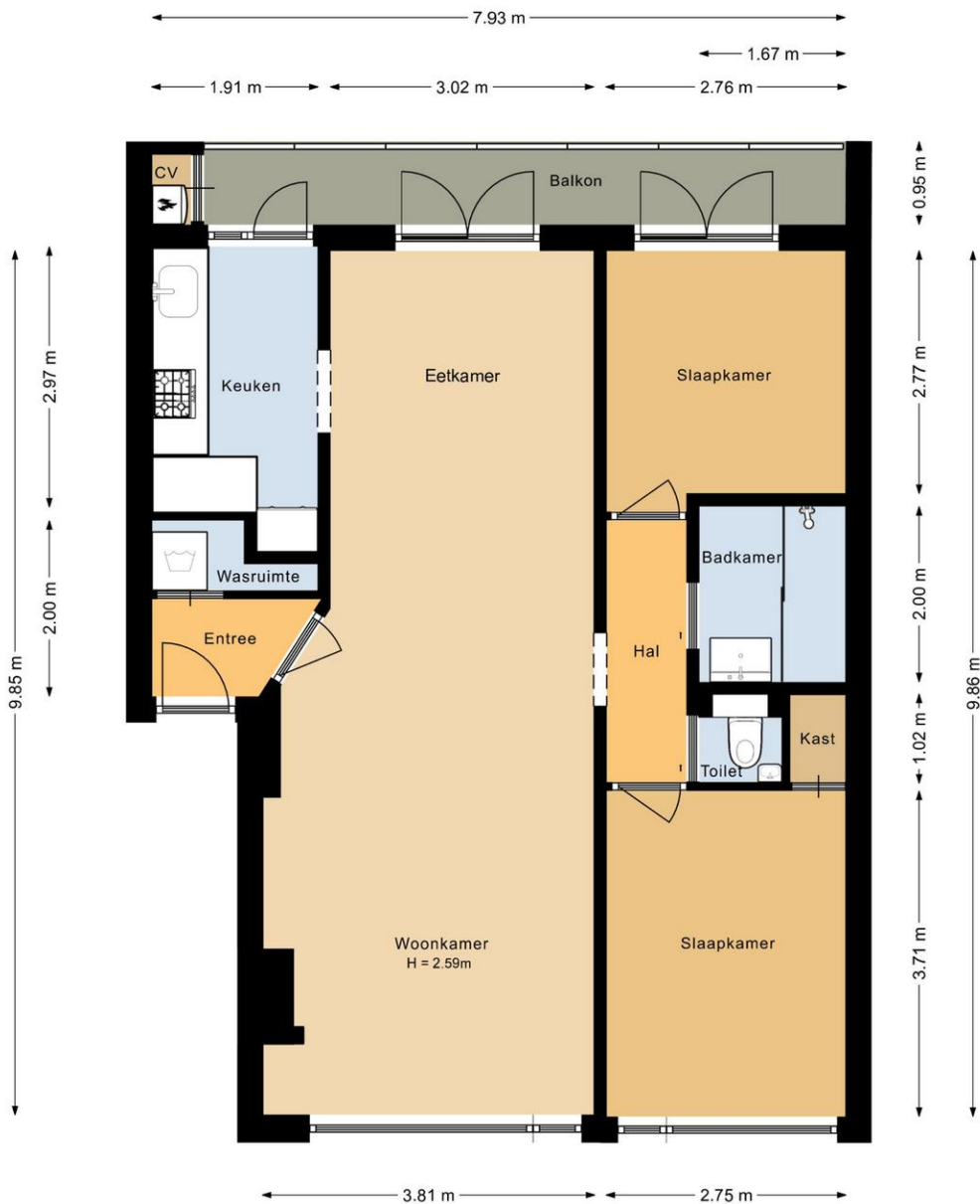

Appartement  
Meester Jan Gerritszlaan 71-1  
Haarlem



NET Makelaars Haarlem B.V.  
Turfmarkt 32 Zwart  
2011CB, HAARLEM  
Tel: 0233035444  
E-mail: [info@netmakelaars.nl](mailto:info@netmakelaars.nl)  
[www.netmakelaars.nl](http://www.netmakelaars.nl)



## Plattegrond

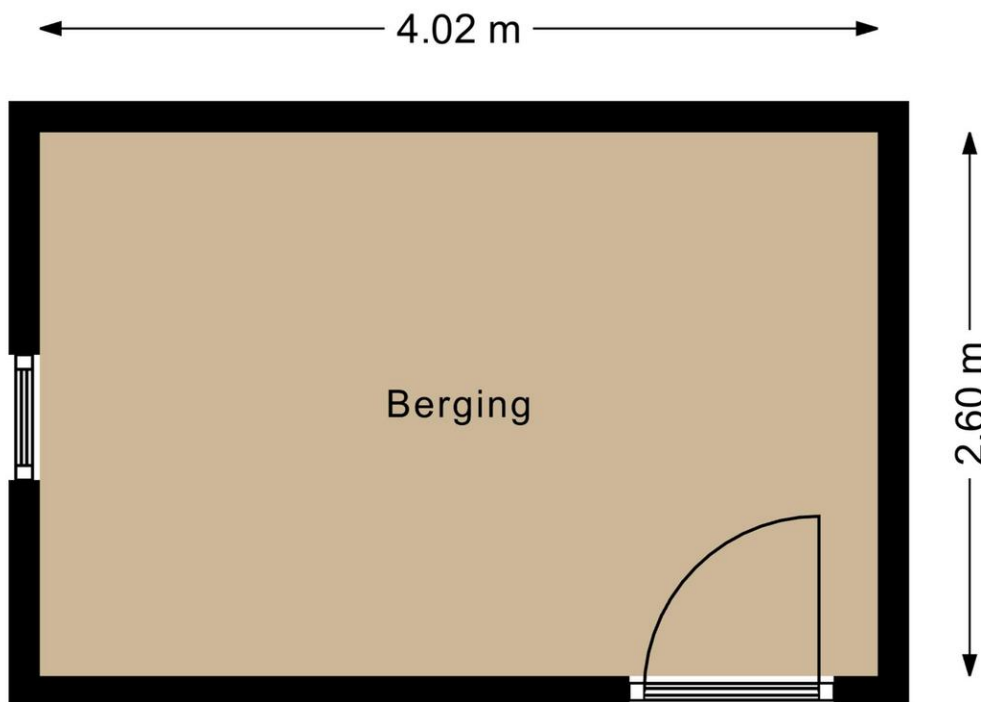

Berging  
Meester Jan Gerritszlaan 71-1  
Haarlem







# Kadastrale kaart

Kadastrale kaart

Uw referentie: Mr. Jan Gerritszlaan



<p>12345 25</p> <p>— Vastgestelde kadastrale grens — Voorlopige kadastrale grens — Administratieve kadastrale grens — Bebouwing</p>	<p>Deze kaart is noordgericht Perceelnummer Huisnummer</p>	<p>Schaal 1: 500</p> <p>Kadastrale gemeente Schoten Sectie D Perceel 659</p>	<p><b>kadaster</b></p>
---	--	--	------------------------

Voor een eensluitend uittreksel, geleverd op 12 oktober 2023  
De bewaarder van het kadaster en de openbare registers

Aan dit uittreksel kunnen geen betrouwbare maten worden ontleend.  
De Dienst voor het kadaster en de openbare registers behoudt zich de intellectuele eigendomsrechten voor, waaronder het auteursrecht en het databankenrecht.



NET Makelaars Haarlem B.V.  
Turfmarkt 32 Zwart  
2011CB, HAARLEM  
Tel: 0233035444  
E-mail: info@netmakelaars.nl  
www.netmakelaars.nl



# Meetrapport

**Meester Jan Gerritszlaan 71-1  
2024 KM, Haarlem**



<b>Opdrachtgever:</b>	Net Makelaars
<b>Datum opname:</b>	12 oktober 2023
<b>Datum meetrapport:</b>	16 oktober 2023
<b>Type woning:</b>	Appartement
<b>Opname door:</b>	TibiMedia
<b>Beschrijving</b>	<b>Aantal m2:</b>
Gebruiksopp. Wonen:	circa 71,5
Gebruiksopp. Overig inpandige ruimte(n):	circa 0,4
Gebruiksopp. Gebouwgebonden buitenruimte(n):	circa 7,0
Gebruiksopp. Externe bergruimte(n):	circa 10,4
Totale Vloer Oppervlakte:	circa 71,9
Bruto Inhoud in m3:	circa 244

Notities bij meting:

Dit rapport is opgesteld en ondertekend door Guus van 't Pad Bosch, werkzaam voor TibiMedia. Hierbij verklaar ik het rapport naar beste kennis en wetenschap te hebben ingevuld.

Hillegom, 16 oktober 2023

Guus van 't Pad Bosch

1 / 7



NET Makelaars Haarlem B.V.  
Turfmarkt 32 Zwart  
2011CB, HAARLEM  
Tel: 0233035444  
E-mail: info@netmakelaars.nl  
www.netmakelaars.nl



## Lijst van zaken

	Blijft achter	Gaat mee	Kan worden overgenomen	n.v.t.
<b>Woning</b>				
<i>Interieur</i>				
Verlichting, te weten:				
- Inbouwspots/dimmers	<input type="checkbox"/>	<input type="checkbox"/>	<input checked="" type="checkbox"/>	<input type="checkbox"/>
- Opbouwspots/armaturen/lampen/dimmers	<input type="checkbox"/>	<input type="checkbox"/>	<input checked="" type="checkbox"/>	<input type="checkbox"/>
- Losse (hang)lampen	<input type="checkbox"/>	<input type="checkbox"/>	<input checked="" type="checkbox"/>	<input type="checkbox"/>
-	<input type="checkbox"/>	<input type="checkbox"/>	<input type="checkbox"/>	<input checked="" type="checkbox"/>
-	<input type="checkbox"/>	<input type="checkbox"/>	<input type="checkbox"/>	<input checked="" type="checkbox"/>
(Losse)kasten, legplanken, te weten:				
- Kledingkast	<input type="checkbox"/>	<input type="checkbox"/>	<input checked="" type="checkbox"/>	<input type="checkbox"/>
-	<input type="checkbox"/>	<input type="checkbox"/>	<input type="checkbox"/>	<input checked="" type="checkbox"/>
Raamdecoratie/zonwering binnen, te weten:				
- Gordijnrails	<input type="checkbox"/>	<input type="checkbox"/>	<input checked="" type="checkbox"/>	<input type="checkbox"/>
- Gordijnen	<input type="checkbox"/>	<input type="checkbox"/>	<input checked="" type="checkbox"/>	<input type="checkbox"/>
- Overgordijnen	<input type="checkbox"/>	<input type="checkbox"/>	<input type="checkbox"/>	<input checked="" type="checkbox"/>
- Vitrages	<input type="checkbox"/>	<input type="checkbox"/>	<input type="checkbox"/>	<input checked="" type="checkbox"/>
- Rolgordijnen	<input type="checkbox"/>	<input type="checkbox"/>	<input type="checkbox"/>	<input checked="" type="checkbox"/>
- Lamellen	<input type="checkbox"/>	<input type="checkbox"/>	<input type="checkbox"/>	<input checked="" type="checkbox"/>
- Jaloezieën	<input type="checkbox"/>	<input type="checkbox"/>	<input type="checkbox"/>	<input checked="" type="checkbox"/>
- (Losse) horren/rolhorren	<input type="checkbox"/>	<input type="checkbox"/>	<input type="checkbox"/>	<input checked="" type="checkbox"/>
-	<input type="checkbox"/>	<input type="checkbox"/>	<input type="checkbox"/>	<input checked="" type="checkbox"/>
-	<input type="checkbox"/>	<input type="checkbox"/>	<input type="checkbox"/>	<input checked="" type="checkbox"/>
Vloerdecoratie, te weten:				
- Vloerbedekking	<input type="checkbox"/>	<input type="checkbox"/>	<input type="checkbox"/>	<input checked="" type="checkbox"/>
- Parketvloer	<input type="checkbox"/>	<input type="checkbox"/>	<input type="checkbox"/>	<input checked="" type="checkbox"/>
- Houten vloer(delen)	<input type="checkbox"/>	<input type="checkbox"/>	<input type="checkbox"/>	<input checked="" type="checkbox"/>
- Laminaat	<input type="checkbox"/>	<input type="checkbox"/>	<input type="checkbox"/>	<input checked="" type="checkbox"/>
- Plavuizen	<input type="checkbox"/>	<input type="checkbox"/>	<input type="checkbox"/>	<input checked="" type="checkbox"/>
- Pvc	<input checked="" type="checkbox"/>	<input type="checkbox"/>	<input type="checkbox"/>	<input type="checkbox"/>
-	<input type="checkbox"/>	<input type="checkbox"/>	<input type="checkbox"/>	<input checked="" type="checkbox"/>
(Voorzet) openhaard met toebehoren	<input type="checkbox"/>	<input type="checkbox"/>	<input type="checkbox"/>	<input checked="" type="checkbox"/>
Allesbrander	<input type="checkbox"/>	<input type="checkbox"/>	<input type="checkbox"/>	<input checked="" type="checkbox"/>
Houtkachel	<input type="checkbox"/>	<input type="checkbox"/>	<input type="checkbox"/>	<input checked="" type="checkbox"/>
(Gas)kachels	<input type="checkbox"/>	<input type="checkbox"/>	<input type="checkbox"/>	<input checked="" type="checkbox"/>



	Blijft achter	Gaat mee	Kan worden overgenomen	n.v.t.
Designradiator(en)	<input type="checkbox"/>	<input type="checkbox"/>	<input type="checkbox"/>	<input checked="" type="checkbox"/>
Radiatorafwerking	<input type="checkbox"/>	<input type="checkbox"/>	<input type="checkbox"/>	<input checked="" type="checkbox"/>
Overig, te weten:				
- Spiegelwanden	<input type="checkbox"/>	<input type="checkbox"/>	<input type="checkbox"/>	<input checked="" type="checkbox"/>
- Schilderij ophangstelsysteem	<input type="checkbox"/>	<input type="checkbox"/>	<input type="checkbox"/>	<input checked="" type="checkbox"/>
- L vorm hoekzit bank	<input type="checkbox"/>	<input type="checkbox"/>	<input checked="" type="checkbox"/>	<input type="checkbox"/>
- Salon tafel, tv meubel en 2 kasten	<input type="checkbox"/>	<input type="checkbox"/>	<input checked="" type="checkbox"/>	<input type="checkbox"/>
<b>Keuken</b>				
Keukenblok (met bovenkasten)	<input checked="" type="checkbox"/>	<input type="checkbox"/>	<input type="checkbox"/>	<input type="checkbox"/>
Keuken (inbouw)apparatuur, te weten:				
- Kookplaat	<input checked="" type="checkbox"/>	<input type="checkbox"/>	<input type="checkbox"/>	<input type="checkbox"/>
- (Gas)fornuis	<input type="checkbox"/>	<input type="checkbox"/>	<input type="checkbox"/>	<input checked="" type="checkbox"/>
- Afzuigkap	<input type="checkbox"/>	<input type="checkbox"/>	<input type="checkbox"/>	<input checked="" type="checkbox"/>
- Magnetron	<input type="checkbox"/>	<input type="checkbox"/>	<input type="checkbox"/>	<input checked="" type="checkbox"/>
- Oven	<input type="checkbox"/>	<input type="checkbox"/>	<input type="checkbox"/>	<input checked="" type="checkbox"/>
- Combi-oven/combimagnetron	<input checked="" type="checkbox"/>	<input type="checkbox"/>	<input type="checkbox"/>	<input type="checkbox"/>
- Koelkast	<input type="checkbox"/>	<input type="checkbox"/>	<input type="checkbox"/>	<input checked="" type="checkbox"/>
- Vriezer	<input type="checkbox"/>	<input type="checkbox"/>	<input type="checkbox"/>	<input checked="" type="checkbox"/>
- Koel-vriescombinatie	<input checked="" type="checkbox"/>	<input type="checkbox"/>	<input type="checkbox"/>	<input type="checkbox"/>
- Vaatwasser	<input checked="" type="checkbox"/>	<input type="checkbox"/>	<input type="checkbox"/>	<input type="checkbox"/>
- Quooker	<input type="checkbox"/>	<input type="checkbox"/>	<input type="checkbox"/>	<input checked="" type="checkbox"/>
- Koffiezetapparaat	<input type="checkbox"/>	<input checked="" type="checkbox"/>	<input type="checkbox"/>	<input type="checkbox"/>
-	<input type="checkbox"/>	<input type="checkbox"/>	<input type="checkbox"/>	<input checked="" type="checkbox"/>
-	<input type="checkbox"/>	<input type="checkbox"/>	<input type="checkbox"/>	<input checked="" type="checkbox"/>
Keukenaccessoires, te weten:				
-	<input type="checkbox"/>	<input type="checkbox"/>	<input type="checkbox"/>	<input checked="" type="checkbox"/>
-	<input type="checkbox"/>	<input type="checkbox"/>	<input type="checkbox"/>	<input checked="" type="checkbox"/>
<b>Sanitair/sauna</b>				
Toilet met de volgende toebehoren:				
- Toilet	<input checked="" type="checkbox"/>	<input type="checkbox"/>	<input type="checkbox"/>	<input type="checkbox"/>
- Toiletrolhouder	<input type="checkbox"/>	<input type="checkbox"/>	<input type="checkbox"/>	<input checked="" type="checkbox"/>
- Toiletborstel(houder)	<input type="checkbox"/>	<input type="checkbox"/>	<input type="checkbox"/>	<input checked="" type="checkbox"/>
- Fontein	<input checked="" type="checkbox"/>	<input type="checkbox"/>	<input type="checkbox"/>	<input type="checkbox"/>
-	<input type="checkbox"/>	<input type="checkbox"/>	<input type="checkbox"/>	<input checked="" type="checkbox"/>
-	<input type="checkbox"/>	<input type="checkbox"/>	<input type="checkbox"/>	<input checked="" type="checkbox"/>
Badkamer met de volgende toebehoren:				
- Ligbad	<input type="checkbox"/>	<input type="checkbox"/>	<input type="checkbox"/>	<input checked="" type="checkbox"/>
- Jacuzzi/whirlpool	<input type="checkbox"/>	<input type="checkbox"/>	<input type="checkbox"/>	<input checked="" type="checkbox"/>
- Douche (cabine/scherm)	<input checked="" type="checkbox"/>	<input type="checkbox"/>	<input type="checkbox"/>	<input type="checkbox"/>
- Stoomdouche (cabine)	<input type="checkbox"/>	<input type="checkbox"/>	<input type="checkbox"/>	<input checked="" type="checkbox"/>



	Blijft achter	Gaat mee	Kan worden overgenomen	n.v.t.
- Wastafel	<input type="checkbox"/>	<input type="checkbox"/>	<input type="checkbox"/>	<input checked="" type="checkbox"/>
- Wastafelmeubel	<input checked="" type="checkbox"/>	<input type="checkbox"/>	<input type="checkbox"/>	<input type="checkbox"/>
- Planchet	<input type="checkbox"/>	<input type="checkbox"/>	<input type="checkbox"/>	<input checked="" type="checkbox"/>
- Toiletkast	<input type="checkbox"/>	<input type="checkbox"/>	<input type="checkbox"/>	<input checked="" type="checkbox"/>
- Toilet	<input type="checkbox"/>	<input type="checkbox"/>	<input type="checkbox"/>	<input checked="" type="checkbox"/>
- Toilethouder	<input type="checkbox"/>	<input type="checkbox"/>	<input type="checkbox"/>	<input checked="" type="checkbox"/>
- Toiletborstel(houder)	<input type="checkbox"/>	<input type="checkbox"/>	<input type="checkbox"/>	<input checked="" type="checkbox"/>
-	<input type="checkbox"/>	<input type="checkbox"/>	<input type="checkbox"/>	<input checked="" type="checkbox"/>
-	<input type="checkbox"/>	<input type="checkbox"/>	<input type="checkbox"/>	<input checked="" type="checkbox"/>
Sauna met toebehoren	<input type="checkbox"/>	<input type="checkbox"/>	<input type="checkbox"/>	<input checked="" type="checkbox"/>
	<input type="checkbox"/>	<input type="checkbox"/>	<input type="checkbox"/>	<input checked="" type="checkbox"/>
<i>Exterieur/installaties/veiligheid/energiebesparing</i>				
Schotel/antenne	<input type="checkbox"/>	<input type="checkbox"/>	<input type="checkbox"/>	<input checked="" type="checkbox"/>
Brievenbus	<input type="checkbox"/>	<input type="checkbox"/>	<input type="checkbox"/>	<input checked="" type="checkbox"/>
(Voordeur)bel	<input type="checkbox"/>	<input type="checkbox"/>	<input type="checkbox"/>	<input checked="" type="checkbox"/>
Alarminstallatie	<input type="checkbox"/>	<input type="checkbox"/>	<input type="checkbox"/>	<input checked="" type="checkbox"/>
(Veiligheids)sloten en overige inbraakpreventie	<input type="checkbox"/>	<input type="checkbox"/>	<input type="checkbox"/>	<input checked="" type="checkbox"/>
Rookmelders	<input type="checkbox"/>	<input type="checkbox"/>	<input type="checkbox"/>	<input checked="" type="checkbox"/>
Screens/rolluiken	<input type="checkbox"/>	<input type="checkbox"/>	<input type="checkbox"/>	<input checked="" type="checkbox"/>
CV met toebehoren	<input type="checkbox"/>	<input type="checkbox"/>	<input type="checkbox"/>	<input checked="" type="checkbox"/>
(Klok)thermostaat	<input type="checkbox"/>	<input type="checkbox"/>	<input type="checkbox"/>	<input checked="" type="checkbox"/>
Warmwatervoorziening, te weten:				
- Via CV-installatie	<input checked="" type="checkbox"/>	<input type="checkbox"/>	<input type="checkbox"/>	<input type="checkbox"/>
- Boiler	<input type="checkbox"/>	<input type="checkbox"/>	<input type="checkbox"/>	<input checked="" type="checkbox"/>
- Close-in boiler	<input type="checkbox"/>	<input type="checkbox"/>	<input type="checkbox"/>	<input checked="" type="checkbox"/>
- Geiser	<input type="checkbox"/>	<input type="checkbox"/>	<input type="checkbox"/>	<input checked="" type="checkbox"/>
-	<input type="checkbox"/>	<input type="checkbox"/>	<input type="checkbox"/>	<input checked="" type="checkbox"/>
-	<input type="checkbox"/>	<input type="checkbox"/>	<input type="checkbox"/>	<input checked="" type="checkbox"/>
Mechanische ventilatie	<input type="checkbox"/>	<input type="checkbox"/>	<input type="checkbox"/>	<input checked="" type="checkbox"/>
Luchtbehandeling	<input type="checkbox"/>	<input type="checkbox"/>	<input type="checkbox"/>	<input checked="" type="checkbox"/>
Airconditioning met toebehoren (aantal: .....)	<input type="checkbox"/>	<input type="checkbox"/>	<input type="checkbox"/>	<input checked="" type="checkbox"/>
Isolatievoorzieningen (voorzetramen/radiatorfolie etc.), te weten:				
-	<input type="checkbox"/>	<input type="checkbox"/>	<input type="checkbox"/>	<input checked="" type="checkbox"/>
-	<input type="checkbox"/>	<input type="checkbox"/>	<input type="checkbox"/>	<input checked="" type="checkbox"/>
Telefoonaansluiting/internetaansluiting	<input type="checkbox"/>	<input type="checkbox"/>	<input type="checkbox"/>	<input checked="" type="checkbox"/>
Veiligheidsschakelaar wasautomaat	<input type="checkbox"/>	<input type="checkbox"/>	<input type="checkbox"/>	<input checked="" type="checkbox"/>
Waterslot wasautomaat	<input type="checkbox"/>	<input type="checkbox"/>	<input type="checkbox"/>	<input checked="" type="checkbox"/>
Zonnepanelen	<input type="checkbox"/>	<input type="checkbox"/>	<input type="checkbox"/>	<input checked="" type="checkbox"/>
	<input type="checkbox"/>	<input type="checkbox"/>	<input type="checkbox"/>	<input checked="" type="checkbox"/>
	<input type="checkbox"/>	<input type="checkbox"/>	<input type="checkbox"/>	<input checked="" type="checkbox"/>





	Blijft achter	Gaat mee	Kan worden overgenomen	n.v.t.
<b>Tuin</b>				
<i>Inrichting</i>				
Tuinaanleg/bestrating	<input type="checkbox"/>	<input type="checkbox"/>	<input type="checkbox"/>	<input checked="" type="checkbox"/>
Beplanting	<input type="checkbox"/>	<input type="checkbox"/>	<input type="checkbox"/>	<input checked="" type="checkbox"/>
	<input type="checkbox"/>	<input type="checkbox"/>	<input type="checkbox"/>	<input checked="" type="checkbox"/>
<i>Verlichting/installaties</i>				
Buitenverlichting	<input type="checkbox"/>	<input type="checkbox"/>	<input type="checkbox"/>	<input checked="" type="checkbox"/>
Tijd- of schemerschakelaar/bewegingsmelder	<input type="checkbox"/>	<input type="checkbox"/>	<input type="checkbox"/>	<input checked="" type="checkbox"/>
	<input type="checkbox"/>	<input type="checkbox"/>	<input type="checkbox"/>	<input checked="" type="checkbox"/>
<i>Bebouwing</i>				
Tuinhuis/buitenberging	<input type="checkbox"/>	<input type="checkbox"/>	<input type="checkbox"/>	<input checked="" type="checkbox"/>
Kasten/werkbank in tuinhuis/berging	<input type="checkbox"/>	<input type="checkbox"/>	<input type="checkbox"/>	<input checked="" type="checkbox"/>
(Broei)kas	<input type="checkbox"/>	<input type="checkbox"/>	<input type="checkbox"/>	<input checked="" type="checkbox"/>
	<input type="checkbox"/>	<input type="checkbox"/>	<input type="checkbox"/>	<input checked="" type="checkbox"/>
	<input type="checkbox"/>	<input type="checkbox"/>	<input type="checkbox"/>	<input checked="" type="checkbox"/>
<i>Overig</i>				
Overige tuin, te weten:				
- (Sier)hek	<input type="checkbox"/>	<input type="checkbox"/>	<input type="checkbox"/>	<input checked="" type="checkbox"/>
- Vlaggenmast(houder)	<input type="checkbox"/>	<input type="checkbox"/>	<input type="checkbox"/>	<input checked="" type="checkbox"/>
-	<input type="checkbox"/>	<input type="checkbox"/>	<input type="checkbox"/>	<input checked="" type="checkbox"/>
-	<input type="checkbox"/>	<input type="checkbox"/>	<input type="checkbox"/>	<input checked="" type="checkbox"/>
<i>Overig</i>				
<b>Zijn er zaken die geen eigendom zijn van verkoper omdat er sprake is van een leasecontract. Zo ja, neemt verkoper de zaak mee of moet het betreffende contract worden overgenomen?</b>	<b>Ja</b>	<b>Nee</b>	<b>Gaat mee</b>	<b>Moet worden overgenomen</b>
CV/geiser/boiler	<input type="checkbox"/>	<input checked="" type="checkbox"/>	<input type="checkbox"/>	<input type="checkbox"/>
Keuken/tuin/kozijnen	<input type="checkbox"/>	<input checked="" type="checkbox"/>	<input type="checkbox"/>	<input type="checkbox"/>
Intelligente thermostaten e.d.	<input type="checkbox"/>	<input checked="" type="checkbox"/>	<input type="checkbox"/>	<input type="checkbox"/>
Stadsverwarming	<input type="checkbox"/>	<input checked="" type="checkbox"/>	<input type="checkbox"/>	<input type="checkbox"/>
Zonnepanelen	<input type="checkbox"/>	<input checked="" type="checkbox"/>	<input type="checkbox"/>	<input type="checkbox"/>
	<input type="checkbox"/>	<input checked="" type="checkbox"/>	<input type="checkbox"/>	<input type="checkbox"/>
	<input type="checkbox"/>	<input checked="" type="checkbox"/>	<input type="checkbox"/>	<input type="checkbox"/>
Bijlage(n) over te nemen contracten:				
-				
-				



### **Biedsysteem**

Het Amsterdamse biedsysteem wordt gehanteerd. De procedure bij de onderhandelingen over de verkoop van onroerend goed is als volgt; Er is pas sprake van onderhandelingen als op het eerste bod van een kandidaat-koper een tegenvoorstel van verkoper volgt. In deze fase wordt niet met andere gegadigden onderhandeld. Er wordt wel bezichtigd. Bij de bezichtiging moet gemeld worden dat men in onderhandeling is en dat er bij interesse een éénmalig bod kan worden uitgebracht. De makelaar mag pas met derden onderhandelen als de onderhandelingen met de eerste kandidaat-koper op niets zijn uitgelopen. Wel kan een derde een eenmalig, maximaal bod doen. Indien dit een beter bod is dan het laatste voorstel van de eerste kandidaat-koper, wordt deze in de gelegenheid gesteld om zijn beste bod te doen. Men koppelt terug naar eerste bieder dat er een bod binnen is en dat hij zijn uiterste bod mag neerleggen. Eerste bieder kan ook bij zijn huidige bod blijven. De makelaar verstrekt geen gegevens aan derden over de hoogte van de geboden bedragen. Zolang er geen overeenstemming is, zijn partijen niet aan elkaar gebonden. Is men in onderhandeling dan moet het dus duidelijk zijn voor de derde partij dat hij een eenmalig bod mag uitbrengen en dat dat zijn enige kans is.

### **Gunning**

Verkoper behoudt zich uitdrukkelijk het recht voor, het object te gunnen aan de gegadigde van zijn keuze.

### **Wilsovereenstemming**

Een overeenkomst zal pas schriftelijk worden opgemaakt, nadat overeenstemming is bereikt over koopsom, oplevering, bijkomende voorwaarden en roerende zaken.

### **Schriftelijkheidsvereiste**

Voor de verkoop en aankoop van een woning geldt een schriftelijkheidsvereiste voor particulieren. Dit betekent dat de verkoop/aankoop pas bindend is wanneer de koopovereenkomst door beide partijen is ondertekend en ter hand is gesteld. Vervolgens heeft de koper nog drie dagen wettelijke bedenktijd.

### **Koopakte**

Na de wilsovereenstemming wordt er door NET Makelaars een koopakte opgesteld. Behoudens nadere afspraken gelden hiervoor als basis de standaardregels, zoals deze voorkomen in de modelkoopakte die is opgesteld door de Nederlandse Vereniging van Makelaars NVM, de Consumentenbond en de Vereniging Eigen Huis. De koopovereenkomst zal direct nadat overeenstemming is bereikt worden opgesteld en zal door partijen elektronisch worden ondertekend. NET Makelaars maakt gebruik van DocuSign voor de elektronische ondertekening van de koopovereenkomst.

### **Rechtsgeldige koopovereenkomst pas ná ondertekening**

Een mondelinge overeenstemming tussen de particuliere verkoper en de particuliere koper is niet rechtsgeldig. Met andere woorden: er is geen koop. Er is pas sprake van een rechtsgeldige koop als de particuliere verkoper en de particuliere koper de koopovereenkomst hebben ondertekend. Dit vloeit voort uit artikel 7:2 Burgerlijk Wetboek. Een bevestiging van de mondelinge overeenstemming per e-mail of een toegestuurd concept van de koopovereenkomst wordt overigens niet gezien als een 'ondertekende koopovereenkomst'.





## Onderzoeksplicht

Hoewel gestreefd is naar een zo nauwkeurig mogelijk inventarisatie van de beschikbare gegevens, moet ervan uit gegaan worden dat het bovenstaande slechts indicatief is. De gegevens (bedragen, jaartallen, omschrijvingen e.d.) zijn soms verkregen door mondelinge informatie, soms zijn ze uit het geheugen opgediept. De verkoper is nadrukkelijk gevraagd bij hem bekende gebreken te melden.

De koper heeft echter zijn eigen onderzoeksplicht naar alle zaken die voor hem van belang kunnen zijn en kan zich nimmer beroepen op onbekendheid met feiten die hij zelf had kunnen waarnemen of die kenbaar waren uit de openbare registers. Uw makelaar kan u hierover informeren. De makelaar kan u desgewenst verwijzen naar de desbetreffende instanties. Door vergroten c.q. verkleinen van de originele bouwtekeningen is het mogelijk, dat de eventuele bijgevoegde tekeningen niet meer op maat zijn.

## Clausules

Onderstaande clausules zullen worden toegevoegd aan de modelkoopakte.

### 1 Bodemverontreiniging

Elke aansprakelijkheid van verkoper jegens koper, hoe ook genaamd en onder welke titel dan ook, voor eventuele verontreiniging van de grond en/of het grondwater van de gehele onroerende zaak wordt uitgesloten. Tevens vrijwaart koper verkoper voor alle aansprakelijkheid, hoe ook genaamd en onder welke titel dan ook, die uit de aanwezigheid van bodem- en/of grondwatervervuiling in de onroerende zaak kan voortvloeien.

### 2 Fundering

Koper verklaart voldoende de gelegenheid te hebben gehad om zich te (laten) informeren over de funderings-/casco situatie. Koper vrijwaart verkoper voor alle aansprakelijkheid met betrekking tot eventuele gebreken aan de fundering en/of casco en de eventuele gevolgen daarvan.

### 3 Waterhuishouding

Koper verklaart bekend te zijn met de lokale problemen betreffende het grondwaterpeil, mogelijk ontstaan als gevolg van gewijzigd duinwaterbeheer. Indien nu of in de toekomst hinder ondervonden wordt van de stand van het grondwater, vrijwaart koper verkoper van iedere aansprakelijkheid en schade hieruit voortvloeiende.

### 4 Ouderdomsclausule

Koper verklaart ermee bekend te zijn, dat de onroerende zaak meer dan 60 jaar oud is, wat betekent dat de eisen die aan de bouwkwaliteit gesteld mogen worden aanzienlijk lager liggen dan bij nieuwe woningen.

Tenzij de verkoper de kwaliteit hiervan gegarandeerd heeft, staat hij niet in voor de funderingen, de vloeren, de leidingen, voor de elektriciteit, water en gas, de riolering en de afwezigheid van enig ongedierte c.q. schimmels (zoals bijvoorbeeld houtworm, boktor, zwam etc.). Bouwkundige kwaliteits-gebreken worden geacht niet belemmerend te werken op het in artikel 6.3 van de koopakte omschreven woongebruik.

### 5 Asbestclausule

In de onroerende zaak kunnen asbesthoudende stoffen/ materialen aanwezig zijn. Indien deze worden verwijderd dienen door koper maatregelen en voorzieningen te worden getroffen die de wetgeving voorschrijft. Koper verklaart met deze wetgeving bekend te zijn en aanvaardt alle aansprakelijkheid en gevolgen die uit de aanwezigheid van asbest en/of de verwijdering van asbest uit de onroerende zaak kan voortvloeien. In afwijking van artikel 6.3. van deze koopakte en artikel 7:17 lid 1 en 2 BW komt het geheel of ten dele ontbreken van één of meer eigenschappen van de onroerende zaak voor normaal en bijzonder gebruik en het eventueel anderszins niet-beantwoorden van de zaak aan de overeenkomst als gevolg van de aanwezigheid van enig asbest in welke samenstelling en/of op welke plaats dan ook voor rekening en risico van koper.







## **6 Zuiveringsclausule**

Koper verleent bij deze volmacht aan verkoper, alsmede aan iedere afzonderlijke medewerker van de notaris die bij deze akte is aangewezen voor het verlijden van de akte van levering, namens koper mee te werken aan de akte waarbij de inschrijving van de onderhavige koopovereenkomst in de daartoe bestemde openbare registers waardeloos wordt verklaard. Deze volmacht is alleen geldig, als koper als gevolg van bijvoorbeeld vernietiging, ontbinding, tijdsverloop of andere oorzaak ieder belang rechtens heeft verloren bij bedoelde inschrijving.

## **7 Overbruggingshypotheek**

Koper verleent bij deze onherroepelijk toestemming aan verkoper om het verkochte desgewenst tijdelijk tot uiterlijk de overeengekomen dag van levering te bezwaren met (overbruggings)hypotheek. Indien deze koopakte eerder in de openbare registers mocht zijn ingeschreven, zal het bepaalde in artikel 3, lid 3 boek 7 BW derhalve niet van toepassing zijn ten nadele van de desbetreffende hypotheekhouder.

Het vorenstaande laat uitdrukkelijk onverlet de verplichting van verkoper het verkochte aan

## **8 Toelichtingsclausule NVM Meetinstructie**

De Meetinstructie is gebaseerd op de NEN2580. De Meetinstructie is bedoeld om een meer eenduidige manier van meten toe te passen voor het geven van een indicatie van de gebruiksoppervlakte. De Meetinstructie sluit verschillen in meetuitkomsten niet volledig uit, door bijvoorbeeld interpretatieverschillen, afrondingen of beperkingen bij het uitvoeren van de meting.

## **9 Onderzoeksplicht koper**

De gegadigde is zelf verantwoordelijk voor het onderzoeken van elke door haar/hem gewenste informatie. Na datum van de door makelaar verstrekte gegevens kunnen zich wijzigingen hebben voorgedaan. Zowel verkoper als diens makelaar stellen de koper voor het sluiten van de koopovereenkomst in de gelegenheid het onderhavige registergoed van binnen en van buiten op bouwkundige kwaliteiten en/of gebreken te laten inspecteren door een door koper aan te wijzen deskundige. Ook wordt de koopgegadigde geadviseerd om bij de gemeente na te vragen welke consequenties het funderingstype heeft op de bouwkwaliteit, de stabiliteit en de toekomstverwachting daarvan. Koper is zelf verantwoordelijk voor het onderzoeken van elke door haar/hem gewenste informatie met betrekking tot gemeentelijke ontwikkelingen, registraties, bestemmingen van het gebied, gebruik- en uit- en verbouwmogelijkheden, verleende vergunningen of de afwezigheid daarvan. Door vergroten/verkleinen of scannen van de originele bouwtekeningen is het mogelijk dat de tekeningen niet meer op schaal zijn. Alle vermelde maten, oppervlaktes, jaartallen en bedragen zijn indicatief, hieraan kunnen geen rechten worden ontleend.

## **10 Notariskeuze**

De koper heeft in beginsel het recht om de notaris te kiezen, echter met de volgende restricties:

Indien koper kiest voor een notariskantoor welke zich bevindt op een afstand groter dan 10 kilometer van het verkochte dan zijn de eventuele aanvullende kosten van die notariskeuze (zoals bijvoorbeeld een volmacht voor de verkoper) voor rekening van koper.

## **11 Besluiten VvE tussen moment van koop en moment van levering**

Verkoper machtigt hierbij koper om vanaf (datum) namens hem de vergadering van eigenaars bij te wonen, daarin het woord te voeren en het stemrecht uit te oefenen.





### **12 Opkoopbescherming/huisvestingswet**

In meerdere gemeenten in Nederland is de opkoopbescherming van toepassing. Dit is een maatregel die het in principe verboden maakt om koopwoningen onder een bepaalde WOZ-waarde aan te kopen en vervolgens te verhuren. Per 1 februari 2022 geldt ook in Haarlem de opkoopbescherming; koopt u een woning met een WOZ-waarde van € 451.000,- of lager, dan moet u daar ook zelf gaan wonen. Onder bepaalde voorwaarden kunt u de woning tijdelijk verhuren en moet een vergunning worden aangevraagd. Voor nadere informatie omtrent de Opkoopbescherming verwijzen wij naar de gemeente(site) waarin de woning gelegen is.

### **14 Ontbinden op grond van de bedenktijd:**

Indien koper gebruik maakt van het recht om de overeenkomst te ontbinden binnen de drie dagen bedenktijd dan dient koper deze ontbinding schriftelijk te bevestigen.

### **15 Verkoopbrochure**

Koper verklaart zich op de hoogte te hebben gesteld van de inhoud van de verkoopbrochure van de betreffende woning.

**Interesse in dit huis? Schakel direct uw eigen NVM-aankoopmakelaar in. Uw NVM-aankoopmakelaar komt op voor uw belang en bespaart u tijd, geld en zorgen. Adressen van collega NVM-aankoopmakelaars van de afdeling Haarlem vindt u op [www.Funda.nl](http://www.Funda.nl).**

*Disclaimer: Deze informatie is door ons met de nodige zorgvuldigheid samengesteld. Onzerzijds wordt echter geen enkele aansprakelijkheid aanvaard voor enige onvolledigheid, onjuistheid of anderszins, dan wel de gevolgen daarvan. Alle opgegeven maten en oppervlakten zijn indicatief.*



NET Makelaars Haarlem B.V.  
Turfmarkt 32 Zwart  
2011CB, HAARLEM  
Tel: 0233035444  
E-mail: [info@netmakelaars.nl](mailto:info@netmakelaars.nl)  
[www.netmakelaars.nl](http://www.netmakelaars.nl)



## BIEDINGSFORMULIER

Pand:

De bieder(s)

Naam: .....

Adres: .....

Postcode en plaats:.....

Telefoon: .....

E-mail: .....

Bieding (kosten koper): .....

Voorbehoud financiering voor een bedrag van: €.....

Voorbehoud financiering voor de duur van: .....

Voorbehoud bouwtechnische keuring, binnen de 3-dagen bedenktijd: ja/nee

Roerende zaken:.....

Oplevering: .....

Ondertekend te .....

d.d. ....

Handtekening .....

*Indien verkoper dit bod accepteert, verplicht ondergetekende de woning te kopen conform de voorwaarden genoemd in de modelkoopakte, zoals vastgesteld door de N.V.M., de Consumentenbond en de Vereniging Eigen Huis. De waarborgsom (of bankgarantie) bedraagt 10% van de koopsom en dient te worden voldaan aan de notaris. In het koopcontract zal een boetebeding worden opgenomen van 10% van de koopsom. Ondertekening van het koopcontract dient binnen 8 dagen na acceptatie van het bod plaats te vinden. Eventueel door koper te maken voorbehouden (zoals het verkrijgen van een woonvergunning, hypotheek (eventueel met Nationale Hypotheek Garantie) of het laten uitvoeren van een bouwkundige keuring) kunnen alleen worden opgenomen indien deze uitdrukkelijk op dit biedingsformulier zijn vermeld. Verder verklaart de ondergetekende akkoord te zijn met het feit dat de in de brochure genoemde clausules (zoals een ouderdomsclausule, eventuele aanwezigheid van asbest, e.d.) in de koopakte opgenomen zullen worden.*



NET Makelaars Haarlem B.V.  
Turfmarkt 32 Zwart  
2011CB, HAARLEM  
Tel: 0233035444  
E-mail: info@netmakelaars.nl  
www.netmakelaars.nl



# Over ons

NET Makelaars, Net iets meer dan je van een makelaar verwacht.

Ons professionele en gezellige team bestaat uit Frans Doornbosch, Roxanne van Teulingen en Roos Molenaar. Omdat wij een klein makelaarskantoor zijn, kunnen we veel persoonlijke aandacht aan onze klanten geven en maken we tijd om je beter te leren kennen. We begeleiden je van het begin tot het einde en stoppen pas wanneer je helemaal tevreden bent.

Een huis aan- of verkopen is één van de belangrijkste transacties in je leven. We leggen je graag uit hoe een aan- of verkoopproces er van A tot Z uit ziet en wat we daarbij van jou verwachten. Een goede samenwerking resulteert vaak in een vlotte en succesvolle aan- of verkoop!

We geven ook graag duidelijkheid in het woud van notarissen, bouwkundige keuringen, taxaties en onderhandelingen.



NET Makelaars Haarlem B.V.  
Turfmarkt 32 Zwart  
2011CB, HAARLEM  
Tel: 0233035444  
E-mail: [info@netmakelaars.nl](mailto:info@netmakelaars.nl)  
[www.netmakelaars.nl](http://www.netmakelaars.nl)